

ГРАФИЧЕСКОЕ ОПИСАНИЕ

местоположения границ населенных пунктов, территориальных зон,
особо охраняемых природных территорий,
зон с особыми условиями использования территории

Публичный сервитут

(наименование объекта, местоположение границ которого описано (далее - объект))

ГРАФИЧЕСКОЕ ОПИСАНИЕ

местоположения границ населенных пунктов, территориальных зон,
особо охраняемых природных территорий,
зон с особыми условиями использования территории

Публичный сервитут

(наименование объекта, местоположение границ которого описано)

№ п/п	Содержание	Номера листов
1	2	3
1	Сведения об объекте	3
2	Сведения о местоположении границ объекта	4
3	Сведения о местоположении измененных (уточненных) границ объекта	25
4	План границ	26

ГРАФИЧЕСКОЕ ОПИСАНИЕ

местоположения границ населенных пунктов, территориальных зон,
особо охраняемых природных территорий,
зон с особыми условиями использования территории

Публичный сервитут

(наименование объекта, местоположение границ которого описано)

Сведения об объекте

№ п/п	Характеристики объекта	Описание характеристик
1	2	3
1	Местоположение объекта	Муниципальное образование Караванный сельсовет Оренбургского района Оренбургской области; поселок Узловой Караванного сельсовета Оренбургского района Оренбургской области
2	Площадь объекта \pm величина погрешности определения площади ($P \pm \Delta P$)	—
3	Иные характеристики объекта	Срок действия: продолжительность: 10 лет

ГРАФИЧЕСКОЕ ОПИСАНИЕ

местоположения границ населенных пунктов, территориальных зон,
особо охраняемых природных территорий,
зон с особыми условиями использования территории

Публичный сервитут

(наименование объекта, местоположение границ которого описано)

Сведения о местоположении границ объекта**1. Система координат МСК-56, зона 2****2. Сведения о характерных точках границ объекта**

Обозначение характерных точек границ	Координаты, м		Метод определения координат характерной точки	Средняя квадратическая погрешность положения характерной точки (M _t), м	Описание обозначения точки на местности (при наличии)
	X	Y			
1	2	3	4	5	6
ПС1(1)					
1	408640,69	2346804,80	Геодезический метод	0,50	—
2	408645,25	2346792,30	Геодезический метод	0,50	—
3	408669,19	2346733,02	Геодезический метод	0,50	—
4	408691,76	2346677,43	Геодезический метод	0,50	—
5	408703,78	2346647,79	Геодезический метод	0,50	—
6	408723,57	2346599,73	Геодезический метод	0,50	—
7	408735,72	2346569,81	Геодезический метод	0,50	—
8	408746,52	2346544,32	Геодезический метод	0,50	—
9	408763,43	2346503,68	Геодезический метод	0,50	—
10	408775,56	2346474,07	Геодезический метод	0,50	—
11	408785,54	2346450,03	Геодезический метод	0,50	—
12	408795,66	2346423,90	Геодезический метод	0,50	—
13	408815,53	2346373,70	Геодезический метод	0,50	—
14	408833,12	2346329,07	Геодезический метод	0,50	—
15	408848,01	2346291,93	Геодезический метод	0,50	—
16	408863,94	2346250,93	Геодезический метод	0,50	—
17	408879,12	2346213,93	Геодезический метод	0,50	—
18	408895,69	2346171,04	Геодезический метод	0,50	—

ГРАФИЧЕСКОЕ ОПИСАНИЕ

местоположения границ населенных пунктов, территориальных зон,
особо охраняемых природных территорий,
зон с особыми условиями использования территории

Публичный сервитут

(наименование объекта, местоположение границ которого описано)

Сведения о местоположении границ объекта

1	2	3	4	5	6
19	408914,38	2346126,89	Геодезический метод	0,50	—
20	408938,92	2346067,94	Геодезический метод	0,50	—
21	408963,87	2346006,68	Геодезический метод	0,50	—
22	409005,20	2345907,08	Геодезический метод	0,50	—
23	409038,59	2345825,67	Геодезический метод	0,50	—
24	409056,93	2345781,32	Геодезический метод	0,50	—
25	409076,77	2345733,18	Геодезический метод	0,50	—
26	409090,68	2345700,07	Геодезический метод	0,50	—
27	409104,56	2345666,83	Геодезический метод	0,50	—
28	409119,42	2345629,68	Геодезический метод	0,50	—
29	409143,66	2345570,47	Геодезический метод	0,50	—
30	409180,30	2345481,72	Геодезический метод	0,50	—
31	409202,56	2345426,02	Геодезический метод	0,50	—
32	409228,42	2345365,33	Геодезический метод	0,50	—
33	409264,79	2345278,67	Геодезический метод	0,50	—
34	409282,21	2345238,25	Геодезический метод	0,50	—
35	409318,46	2345149,34	Геодезический метод	0,50	—
36	409335,29	2345108,68	Геодезический метод	0,50	—
37	409356,46	2345056,85	Геодезический метод	0,50	—
38	409387,27	2344983,53	Геодезический метод	0,50	—
39	409390,72	2344975,55	Геодезический метод	0,50	—
40	409412,22	2344984,54	Геодезический метод	0,50	—
41	409423,41	2344989,13	Геодезический метод	0,50	—

ГРАФИЧЕСКОЕ ОПИСАНИЕ

местоположения границ населенных пунктов, территориальных зон,
особо охраняемых природных территорий,
зон с особыми условиями использования территории

Публичный сервитут

(наименование объекта, местоположение границ которого описано)

Сведения о местоположении границ объекта

1	2	3	4	5	6
42	409436,74	2344956,58	Геодезический метод	0,50	—
43	409438,53	2344952,11	Геодезический метод	0,50	—
44	409488,25	2344971,66	Геодезический метод	0,50	—
45	409546,95	2344995,85	Геодезический метод	0,50	—
46	409604,65	2345020,16	Геодезический метод	0,50	—
47	409666,55	2345045,31	Геодезический метод	0,50	—
48	409724,95	2345069,43	Геодезический метод	0,50	—
49	409783,69	2345093,88	Геодезический метод	0,50	—
50	409843,05	2345118,33	Геодезический метод	0,50	—
51	409903,33	2345143,53	Геодезический метод	0,50	—
52	409962,72	2345168,01	Геодезический метод	0,50	—
53	410020,22	2345191,65	Геодезический метод	0,50	—
54	410078,13	2345215,30	Геодезический метод	0,50	—
55	410140,82	2345241,69	Геодезический метод	0,50	—
56	410199,74	2345265,23	Геодезический метод	0,50	—
57	410260,62	2345290,75	Геодезический метод	0,50	—
58	410319,23	2345314,94	Геодезический метод	0,50	—
59	410380,09	2345338,46	Геодезический метод	0,50	—
60	410440,15	2345364,52	Геодезический метод	0,50	—
61	410499,79	2345389,42	Геодезический метод	0,50	—
62	410559,73	2345414,11	Геодезический метод	0,50	—
63	410619,46	2345438,49	Геодезический метод	0,50	—
64	410680,81	2345462,71	Геодезический метод	0,50	—

ГРАФИЧЕСКОЕ ОПИСАНИЕ

местоположения границ населенных пунктов, территориальных зон,
особо охраняемых природных территорий,
зон с особыми условиями использования территории

Публичный сервитут

(наименование объекта, местоположение границ которого описано)

Сведения о местоположении границ объекта

1	2	3	4	5	6
65	410741,07	2345487,58	Геодезический метод	0,50	—
66	410800,42	2345512,64	Геодезический метод	0,50	—
67	410858,28	2345537,27	Геодезический метод	0,50	—
68	410918,66	2345562,09	Геодезический метод	0,50	—
69	410979,55	2345586,98	Геодезический метод	0,50	—
70	411038,52	2345611,41	Геодезический метод	0,50	—
71	411097,88	2345635,95	Геодезический метод	0,50	—
72	411157,39	2345661,22	Геодезический метод	0,50	—
73	411217,85	2345685,75	Геодезический метод	0,50	—
74	411219,70	2345681,10	Геодезический метод	0,50	—
75	411159,31	2345656,60	Геодезический метод	0,50	—
76	411099,82	2345631,34	Геодезический метод	0,50	—
77	411040,43	2345606,79	Геодезический метод	0,50	—
78	410981,46	2345582,35	Геодезический метод	0,50	—
79	410920,56	2345557,46	Геодезический метод	0,50	—
80	410860,21	2345532,66	Геодезический метод	0,50	—
81	410802,38	2345508,03	Геодезический метод	0,50	—
82	410742,99	2345482,96	Геодезический метод	0,50	—
83	410682,68	2345458,07	Геодезический метод	0,50	—
84	410621,32	2345433,85	Геодезический метод	0,50	—
85	410561,62	2345409,48	Геодезический метод	0,50	—
86	410501,71	2345384,80	Геодезический метод	0,50	—
87	410442,11	2345359,92	Геодезический метод	0,50	—

ГРАФИЧЕСКОЕ ОПИСАНИЕ

местоположения границ населенных пунктов, территориальных зон,
особо охраняемых природных территорий,
зон с особыми условиями использования территории

Публичный сервитут

(наименование объекта, местоположение границ которого описано)

Сведения о местоположении границ объекта

1	2	3	4	5	6
88	410381,99	2345333,83	Геодезический метод	0,50	—
89	410321,09	2345310,29	Геодезический метод	0,50	—
90	410262,54	2345286,14	Геодезический метод	0,50	—
91	410201,63	2345260,61	Геодезический метод	0,50	—
92	410142,71	2345237,06	Геодезический метод	0,50	—
93	410080,05	2345210,68	Геодезический метод	0,50	—
94	410022,11	2345187,02	Геодезический метод	0,50	—
95	409964,62	2345163,39	Геодезический метод	0,50	—
96	409905,25	2345138,91	Геодезический метод	0,50	—
97	409844,97	2345113,71	Геодезический метод	0,50	—
98	409785,61	2345089,26	Геодезический метод	0,50	—
99	409726,86	2345064,81	Геодезический метод	0,50	—
100	409668,45	2345040,68	Геодезический метод	0,50	—
101	409606,56	2345015,54	Геодезический метод	0,50	—
102	409548,88	2344991,23	Геодезический метод	0,50	—
103	409490,11	2344967,02	Геодезический метод	0,50	—
104	409441,00	2344947,70	Геодезический метод	0,50	—
105	409435,65	2344945,68	Геодезический метод	0,50	—
106	409433,23	2344951,98	Геодезический метод	0,50	—
107	409420,68	2344982,61	Геодезический метод	0,50	—
108	409414,14	2344979,92	Геодезический метод	0,50	—
109	409387,95	2344968,98	Геодезический метод	0,50	—
110	409382,67	2344981,57	Геодезический метод	0,50	—

ГРАФИЧЕСКОЕ ОПИСАНИЕ

местоположения границ населенных пунктов, территориальных зон,
особо охраняемых природных территорий,
зон с особыми условиями использования территории

Публичный сервитут

(наименование объекта, местоположение границ которого описано)

Сведения о местоположении границ объекта

1	2	3	4	5	6
111	409351,84	2345054,93	Геодезический метод	0,50	—
112	409330,66	2345106,78	Геодезический метод	0,50	—
113	409313,83	2345147,44	Геодезический метод	0,50	—
114	409277,60	2345236,32	Геодезический метод	0,50	—
115	409260,19	2345276,71	Геодезический метод	0,50	—
116	409223,81	2345363,39	Геодезический метод	0,50	—
117	409197,94	2345424,12	Геодезический метод	0,50	—
118	409175,67	2345479,84	Геодезический метод	0,50	—
119	409139,04	2345568,57	Геодезический метод	0,50	—
120	409114,78	2345627,80	Геодезический метод	0,50	—
121	409099,93	2345664,93	Геодезический метод	0,50	—
122	409086,06	2345698,14	Геодезический метод	0,50	—
123	409072,15	2345731,26	Геодезический метод	0,50	—
124	409052,31	2345779,41	Геодезический метод	0,50	—
125	409033,96	2345823,77	Геодезический метод	0,50	—
126	409000,58	2345905,18	Геодезический метод	0,50	—
127	408959,24	2346004,77	Геодезический метод	0,50	—
128	408934,29	2346066,04	Геодезический метод	0,50	—
129	408909,76	2346124,96	Геодезический метод	0,50	—
130	408891,06	2346169,17	Геодезический метод	0,50	—
131	408874,47	2346212,08	Геодезический метод	0,50	—
132	408859,29	2346249,08	Геодезический метод	0,50	—
133	408843,36	2346290,10	Геодезический метод	0,50	—

ГРАФИЧЕСКОЕ ОПИСАНИЕ

местоположения границ населенных пунктов, территориальных зон,
особо охраняемых природных территорий,
зон с особыми условиями использования территории

Публичный сервитут

(наименование объекта, местоположение границ которого описано)

Сведения о местоположении границ объекта

1	2	3	4	5	6
134	408828,47	2346327,22	Геодезический метод	0,50	—
135	408810,88	2346371,87	Геодезический метод	0,50	—
136	408791,00	2346422,07	Геодезический метод	0,50	—
137	408780,90	2346448,17	Геодезический метод	0,50	—
138	408770,94	2346472,16	Геодезический метод	0,50	—
139	408758,81	2346501,77	Геодезический метод	0,50	—
140	408741,91	2346542,38	Геодезический метод	0,50	—
141	408731,11	2346567,90	Геодезический метод	0,50	—
142	408718,95	2346597,83	Геодезический метод	0,50	—
143	408699,15	2346645,90	Геодезический метод	0,50	—
144	408687,12	2346675,55	Геодезический метод	0,50	—
145	408664,56	2346731,14	Геодезический метод	0,50	—
146	408640,59	2346790,51	Геодезический метод	0,50	—
147	408636,06	2346802,93	Геодезический метод	0,50	—
1	408640,69	2346804,80	Геодезический метод	0,50	—
ПС1(2)					
148	413096,27	2346469,06	Геодезический метод	0,50	—
149	413097,84	2346464,28	Геодезический метод	0,50	—
150	413068,64	2346452,06	Геодезический метод	0,50	—
151	413071,99	2346443,78	Геодезический метод	0,50	—
152	412998,94	2346412,99	Геодезический метод	0,50	—
153	412941,76	2346389,48	Геодезический метод	0,50	—
154	412879,94	2346363,98	Геодезический метод	0,50	—
155	412817,47	2346338,24	Геодезический метод	0,50	—

ГРАФИЧЕСКОЕ ОПИСАНИЕ

местоположения границ населенных пунктов, территориальных зон,
особо охраняемых природных территорий,
зон с особыми условиями использования территории

Публичный сервитут

(наименование объекта, местоположение границ которого описано)

Сведения о местоположении границ объекта

1	2	3	4	5	6
156	412767,79	2346317,74	Геодезический метод	0,50	—
157	412709,19	2346294,33	Геодезический метод	0,50	—
158	412645,74	2346268,93	Геодезический метод	0,50	—
159	412589,10	2346245,04	Геодезический метод	0,50	—
160	412528,61	2346220,87	Геодезический метод	0,50	—
161	412473,60	2346197,31	Геодезический метод	0,50	—
162	412417,43	2346175,08	Геодезический метод	0,50	—
163	412358,07	2346148,98	Геодезический метод	0,50	—
164	412297,32	2346124,50	Геодезический метод	0,50	—
165	412238,47	2346100,23	Геодезический метод	0,50	—
166	412180,95	2346076,53	Геодезический метод	0,50	—
167	412120,67	2346051,77	Геодезический метод	0,50	—
168	412061,45	2346027,31	Геодезический метод	0,50	—
169	412001,87	2346003,33	Геодезический метод	0,50	—
170	411942,48	2345978,51	Геодезический метод	0,50	—
171	411882,45	2345953,52	Геодезический метод	0,50	—
172	411822,21	2345929,07	Геодезический метод	0,50	—
173	411764,85	2345903,48	Геодезический метод	0,50	—
174	411705,38	2345880,72	Геодезический метод	0,50	—
175	411643,18	2345855,56	Геодезический метод	0,50	—
176	411583,41	2345830,67	Геодезический метод	0,50	—
177	411522,36	2345805,57	Геодезический метод	0,50	—
178	411463,28	2345781,21	Геодезический метод	0,50	—

ГРАФИЧЕСКОЕ ОПИСАНИЕ

местоположения границ населенных пунктов, территориальных зон,
особо охраняемых природных территорий,
зон с особыми условиями использования территории

Публичный сервитут

(наименование объекта, местоположение границ которого описано)

Сведения о местоположении границ объекта

1	2	3	4	5	6
179	411402,85	2345756,14	Геодезический метод	0,50	—
180	411344,68	2345732,72	Геодезический метод	0,50	—
181	411282,67	2345706,29	Геодезический метод	0,50	—
182	411224,55	2345683,05	Геодезический метод	0,50	—
183	411222,70	2345687,70	Геодезический метод	0,50	—
184	411280,76	2345710,91	Геодезический метод	0,50	—
185	411342,76	2345737,34	Геодезический метод	0,50	—
186	411400,96	2345760,77	Геодезический метод	0,50	—
187	411461,37	2345785,84	Геодезический метод	0,50	—
188	411520,46	2345810,20	Геодезический метод	0,50	—
189	411581,50	2345835,29	Геодезический метод	0,50	—
190	411641,29	2345860,19	Геодезический метод	0,50	—
191	411703,54	2345885,37	Геодезический метод	0,50	—
192	411762,93	2345908,11	Геодезический метод	0,50	—
193	411820,26	2345933,68	Геодезический метод	0,50	—
194	411880,55	2345958,15	Геодезический метод	0,50	—
195	411940,55	2345983,13	Геодезический метод	0,50	—
196	411999,97	2346007,96	Геодезический метод	0,50	—
197	412059,56	2346031,94	Геодезический метод	0,50	—
198	412118,76	2346056,39	Геодезический метод	0,50	—
199	412179,05	2346081,15	Геодезический метод	0,50	—
200	412236,57	2346104,85	Геодезический метод	0,50	—
201	412295,43	2346129,13	Геодезический метод	0,50	—

ГРАФИЧЕСКОЕ ОПИСАНИЕ

местоположения границ населенных пунктов, территориальных зон,
особо охраняемых природных территорий,
зон с особыми условиями использования территории

Публичный сервитут

(наименование объекта, местоположение границ которого описано)

Сведения о местоположении границ объекта

1	2	3	4	5	6
202	412356,13	2346153,58	Геодезический метод	0,50	—
203	412415,50	2346179,69	Геодезический метод	0,50	—
204	412471,69	2346201,93	Геодезический метод	0,50	—
205	412526,70	2346225,49	Геодезический метод	0,50	—
206	412587,20	2346249,66	Геодезический метод	0,50	—
207	412643,84	2346273,56	Геодезический метод	0,50	—
208	412707,34	2346298,97	Геодезический метод	0,50	—
209	412765,91	2346322,37	Геодезический метод	0,50	—
210	412815,56	2346342,87	Геодезический метод	0,50	—
211	412878,03	2346368,60	Геодезический метод	0,50	—
212	412939,86	2346394,10	Геодезический метод	0,50	—
213	412997,02	2346417,60	Геодезический метод	0,50	—
214	413065,51	2346446,47	Геодезический метод	0,50	—
215	413062,15	2346454,77	Геодезический метод	0,50	—
148	413096,27	2346469,06	Геодезический метод	0,50	—
ПС1(3)					
216	407950,48	2348482,55	Геодезический метод	0,50	—
217	407964,90	2348449,30	Геодезический метод	0,50	—
218	407985,06	2348399,19	Геодезический метод	0,50	—
219	408009,18	2348342,10	Геодезический метод	0,50	—
220	408034,67	2348281,22	Геодезический метод	0,50	—
221	408054,62	2348233,18	Геодезический метод	0,50	—
222	408074,17	2348184,99	Геодезический метод	0,50	—
223	408099,91	2348122,13	Геодезический метод	0,50	—

ГРАФИЧЕСКОЕ ОПИСАНИЕ

местоположения границ населенных пунктов, территориальных зон,
особо охраняемых природных территорий,
зон с особыми условиями использования территории

Публичный сервитут

(наименование объекта, местоположение границ которого описано)

Сведения о местоположении границ объекта

1	2	3	4	5	6
224	408115,78	2348083,30	Геодезический метод	0,50	—
225	408138,73	2348030,04	Геодезический метод	0,50	—
226	408167,48	2347957,52	Геодезический метод	0,50	—
227	408196,15	2347889,34	Геодезический метод	0,50	—
228	408229,64	2347807,95	Геодезический метод	0,50	—
229	408251,82	2347754,48	Геодезический метод	0,50	—
230	408269,10	2347714,07	Геодезический метод	0,50	—
231	408281,24	2347684,39	Геодезический метод	0,50	—
232	408292,72	2347656,68	Геодезический метод	0,50	—
233	408333,78	2347556,79	Геодезический метод	0,50	—
234	408359,22	2347493,77	Геодезический метод	0,50	—
235	408387,17	2347427,45	Геодезический метод	0,50	—
236	408405,63	2347383,12	Геодезический метод	0,50	—
237	408425,10	2347334,64	Геодезический метод	0,50	—
238	408441,62	2347294,15	Геодезический метод	0,50	—
239	408459,82	2347249,60	Геодезический метод	0,50	—
240	408481,86	2347198,31	Геодезический метод	0,50	—
241	408502,92	2347146,38	Геодезический метод	0,50	—
242	408521,20	2347099,84	Геодезический метод	0,50	—
243	408535,31	2347064,59	Геодезический метод	0,50	—
244	408559,77	2347005,50	Геодезический метод	0,50	—
245	408582,95	2346950,19	Геодезический метод	0,50	—
246	408603,10	2346902,22	Геодезический метод	0,50	—

ГРАФИЧЕСКОЕ ОПИСАНИЕ

местоположения границ населенных пунктов, территориальных зон,
особо охраняемых природных территорий,
зон с особыми условиями использования территории

Публичный сервитут

(наименование объекта, местоположение границ которого описано)

Сведения о местоположении границ объекта

1	2	3	4	5	6
247	408628,22	2346838,96	Геодезический метод	0,50	—
248	408636,83	2346815,38	Геодезический метод	0,50	—
249	408632,17	2346813,53	Геодезический метод	0,50	—
250	408623,55	2346837,18	Геодезический метод	0,50	—
251	408598,47	2346900,33	Геодезический метод	0,50	—
252	408578,34	2346948,26	Геодезический метод	0,50	—
253	408555,15	2347003,58	Геодезический метод	0,50	—
254	408530,68	2347062,70	Геодезический метод	0,50	—
255	408516,55	2347097,99	Геодезический метод	0,50	—
256	408498,28	2347144,53	Геодезический метод	0,50	—
257	408477,24	2347196,38	Геодезический метод	0,50	—
258	408455,21	2347247,67	Геодезический метод	0,50	—
259	408436,99	2347292,26	Геодезический метод	0,50	—
260	408420,46	2347332,76	Геодезический метод	0,50	—
261	408401,00	2347381,23	Геодезический метод	0,50	—
262	408382,56	2347425,52	Геодезический метод	0,50	—
263	408354,60	2347491,86	Геодезический метод	0,50	—
264	408329,15	2347554,90	Геодезический метод	0,50	—
265	408288,10	2347654,77	Геодезический метод	0,50	—
266	408276,62	2347682,49	Геодезический метод	0,50	—
267	408264,48	2347712,14	Геодезический метод	0,50	—
268	408247,21	2347752,54	Геодезический метод	0,50	—
269	408225,02	2347806,04	Геодезический метод	0,50	—

ГРАФИЧЕСКОЕ ОПИСАНИЕ

местоположения границ населенных пунктов, территориальных зон,
особо охраняемых природных территорий,
зон с особыми условиями использования территории

Публичный сервитут

(наименование объекта, местоположение границ которого описано)

Сведения о местоположении границ объекта

1	2	3	4	5	6
270	408191,54	2347887,42	Геодезический метод	0,50	—
271	408162,86	2347955,63	Геодезический метод	0,50	—
272	408134,10	2348028,13	Геодезический метод	0,50	—
273	408111,17	2348081,37	Геодезический метод	0,50	—
274	408095,28	2348120,24	Геодезический метод	0,50	—
275	408069,54	2348183,10	Геодезический метод	0,50	—
276	408049,99	2348231,28	Геодезический метод	0,50	—
277	408030,05	2348279,29	Геодезический метод	0,50	—
278	408004,57	2348340,16	Геодезический метод	0,50	—
279	407980,43	2348397,28	Геодезический метод	0,50	—
280	407960,28	2348447,37	Геодезический метод	0,50	—
281	407945,82	2348480,70	Геодезический метод	0,50	—
216	407950,48	2348482,55	Геодезический метод	0,50	—
ПС1(4)					
282	414987,92	2347254,43	Геодезический метод	0,50	—
283	414989,82	2347249,81	Геодезический метод	0,50	—
284	414981,20	2347246,19	Геодезический метод	0,50	—
285	414923,18	2347221,10	Геодезический метод	0,50	—
286	414869,67	2347198,80	Геодезический метод	0,50	—
287	414824,88	2347179,33	Геодезический метод	0,50	—
288	414773,04	2347157,79	Геодезический метод	0,50	—
289	414704,25	2347128,98	Геодезический метод	0,50	—
290	414634,01	2347099,26	Геодезический метод	0,50	—
291	414575,09	2347074,71	Геодезический метод	0,50	—

ГРАФИЧЕСКОЕ ОПИСАНИЕ

местоположения границ населенных пунктов, территориальных зон,
особо охраняемых природных территорий,
зон с особыми условиями использования территории

Публичный сервитут

(наименование объекта, местоположение границ которого описано)

Сведения о местоположении границ объекта

1	2	3	4	5	6
292	414517,27	2347049,84	Геодезический метод	0,50	—
293	414461,00	2347026,07	Геодезический метод	0,50	—
294	414401,71	2347001,19	Геодезический метод	0,50	—
295	414344,40	2346977,42	Геодезический метод	0,50	—
296	414285,87	2346953,02	Геодезический метод	0,50	—
297	414228,25	2346928,62	Геодезический метод	0,50	—
298	414163,38	2346901,08	Геодезический метод	0,50	—
299	414105,64	2346876,44	Геодезический метод	0,50	—
300	414054,00	2346854,71	Геодезический метод	0,50	—
301	413996,15	2346830,84	Геодезический метод	0,50	—
302	413937,00	2346805,67	Геодезический метод	0,50	—
303	413867,34	2346776,88	Геодезический метод	0,50	—
304	413821,06	2346757,38	Геодезический метод	0,50	—
305	413762,82	2346732,85	Геодезический метод	0,50	—
306	413702,43	2346706,91	Геодезический метод	0,50	—
307	413643,74	2346682,21	Геодезический метод	0,50	—
308	413584,87	2346657,50	Геодезический метод	0,50	—
309	413521,94	2346629,45	Геодезический метод	0,50	—
310	413469,06	2346606,99	Геодезический метод	0,50	—
311	413411,51	2346584,24	Геодезический метод	0,50	—
312	413362,47	2346564,66	Геодезический метод	0,50	—
313	413360,46	2346569,24	Геодезический метод	0,50	—
314	413409,66	2346588,89	Геодезический метод	0,50	—

ГРАФИЧЕСКОЕ ОПИСАНИЕ

местоположения границ населенных пунктов, территориальных зон,
особо охраняемых природных территорий,
зон с особыми условиями использования территории

Публичный сервитут

(наименование объекта, местоположение границ которого описано)

Сведения о местоположении границ объекта

1	2	3	4	5	6
315	413467,16	2346611,61	Геодезический метод	0,50	—
316	413519,95	2346634,04	Геодезический метод	0,50	—
317	413582,89	2346662,09	Геодезический метод	0,50	—
318	413641,80	2346686,82	Геодезический метод	0,50	—
319	413700,47	2346711,51	Геодезический метод	0,50	—
320	413760,87	2346737,45	Геодезический метод	0,50	—
321	413819,12	2346761,99	Геодезический метод	0,50	—
322	413865,42	2346781,49	Геодезический метод	0,50	—
323	413935,06	2346810,28	Геодезический метод	0,50	—
324	413994,22	2346835,45	Геодезический метод	0,50	—
325	414052,08	2346859,33	Геодезический метод	0,50	—
326	414103,69	2346881,04	Геодезический метод	0,50	—
327	414161,43	2346905,68	Геодезический метод	0,50	—
328	414226,30	2346933,23	Геодезический метод	0,50	—
329	414283,93	2346957,63	Геодезический метод	0,50	—
330	414342,48	2346982,04	Геодезический метод	0,50	—
331	414399,79	2347005,80	Геодезический метод	0,50	—
332	414459,06	2347030,68	Геодезический метод	0,50	—
333	414515,31	2347054,44	Геодезический метод	0,50	—
334	414573,14	2347079,32	Геодезический метод	0,50	—
335	414632,08	2347103,87	Геодезический метод	0,50	—
336	414702,31	2347133,59	Геодезический метод	0,50	—
337	414771,12	2347162,40	Геодезический метод	0,50	—

ГРАФИЧЕСКОЕ ОПИСАНИЕ

местоположения границ населенных пунктов, территориальных зон,
особо охраняемых природных территорий,
зон с особыми условиями использования территории

Публичный сервитут

(наименование объекта, местоположение границ которого описано)

Сведения о местоположении границ объекта

1	2	3	4	5	6
338	414822,92	2347183,93	Геодезический метод	0,50	—
339	414867,71	2347203,40	Геодезический метод	0,50	—
340	414921,23	2347225,70	Геодезический метод	0,50	—
341	414979,24	2347250,78	Геодезический метод	0,50	—
282	414987,92	2347254,43	Геодезический метод	0,50	—
ПС1(5)					
342	416151,17	2347743,86	Геодезический метод	0,50	—
343	416151,30	2347738,50	Геодезический метод	0,50	—
344	416091,54	2347713,36	Геодезический метод	0,50	—
345	416034,51	2347688,64	Геодезический метод	0,50	—
346	415975,14	2347664,33	Геодезический метод	0,50	—
347	415915,43	2347639,45	Геодезический метод	0,50	—
348	415858,50	2347615,07	Геодезический метод	0,50	—
349	415799,74	2347590,32	Геодезический метод	0,50	—
350	415740,86	2347565,58	Геодезический метод	0,50	—
351	415681,48	2347539,92	Геодезический метод	0,50	—
352	415624,88	2347516,41	Геодезический метод	0,50	—
353	415563,39	2347490,96	Геодезический метод	0,50	—
354	415504,67	2347466,40	Геодезический метод	0,50	—
355	415449,42	2347442,44	Геодезический метод	0,50	—
356	415387,92	2347416,54	Геодезический метод	0,50	—
357	415332,59	2347393,06	Геодезический метод	0,50	—
358	415273,00	2347368,16	Геодезический метод	0,50	—
359	415216,22	2347344,09	Геодезический метод	0,50	—

ГРАФИЧЕСКОЕ ОПИСАНИЕ

местоположения границ населенных пунктов, территориальных зон,
особо охраняемых природных территорий,
зон с особыми условиями использования территории

Публичный сервитут

(наименование объекта, местоположение границ которого описано)

Сведения о местоположении границ объекта

1	2	3	4	5	6
360	415156,97	2347319,45	Геодезический метод	0,50	—
361	415098,48	2347294,69	Геодезический метод	0,50	—
362	415039,27	2347270,59	Геодезический метод	0,50	—
363	414994,58	2347251,81	Геодезический метод	0,50	—
364	414992,68	2347256,43	Геодезический метод	0,50	—
365	415037,36	2347275,21	Геодезический метод	0,50	—
366	415096,57	2347299,31	Геодезический метод	0,50	—
367	415155,04	2347324,06	Геодезический метод	0,50	—
368	415214,29	2347348,70	Геодезический метод	0,50	—
369	415271,06	2347372,77	Геодезический метод	0,50	—
370	415330,64	2347397,67	Геодезический метод	0,50	—
371	415385,97	2347421,14	Геодезический метод	0,50	—
372	415447,46	2347447,03	Геодезический метод	0,50	—
373	415502,71	2347471,00	Геодезический метод	0,50	—
374	415561,47	2347495,58	Геодезический метод	0,50	—
375	415622,97	2347521,02	Геодезический метод	0,50	—
376	415679,53	2347544,52	Геодезический метод	0,50	—
377	415738,90	2347570,18	Геодезический метод	0,50	—
378	415797,80	2347594,93	Геодезический метод	0,50	—
379	415856,55	2347619,67	Геодезический метод	0,50	—
380	415913,49	2347644,05	Геодезический метод	0,50	—
381	415973,23	2347668,95	Геодезический метод	0,50	—
382	416032,56	2347693,25	Геодезический метод	0,50	—

ГРАФИЧЕСКОЕ ОПИСАНИЕ

местоположения границ населенных пунктов, территориальных зон,
особо охраняемых природных территорий,
зон с особыми условиями использования территории

Публичный сервитут

(наименование объекта, местоположение границ которого описано)

Сведения о местоположении границ объекта

1	2	3	4	5	6
383	416089,58	2347717,96	Геодезический метод	0,50	—
342	416151,17	2347743,86	Геодезический метод	0,50	—
ПС1(6)					
384	417040,78	2348180,05	Геодезический метод	0,50	—
385	417043,52	2348175,86	Геодезический метод	0,50	—
386	416953,53	2348123,87	Геодезический метод	0,50	—
387	416951,16	2348097,03	Геодезический метод	0,50	—
388	416860,83	2348037,18	Геодезический метод	0,50	—
389	416800,36	2348011,93	Геодезический метод	0,50	—
390	416741,41	2347986,37	Геодезический метод	0,50	—
391	416682,08	2347961,42	Геодезический метод	0,50	—
392	416622,24	2347935,79	Геодезический метод	0,50	—
393	416557,07	2347909,33	Геодезический метод	0,50	—
394	416503,57	2347886,76	Геодезический метод	0,50	—
395	416444,59	2347861,82	Геодезический метод	0,50	—
396	416385,77	2347837,13	Геодезический метод	0,50	—
397	416326,74	2347811,58	Геодезический метод	0,50	—
398	416267,31	2347787,17	Геодезический метод	0,50	—
399	416208,76	2347762,56	Геодезический метод	0,50	—
400	416170,05	2347746,35	Геодезический метод	0,50	—
401	416169,36	2347751,48	Геодезический метод	0,50	—
402	416206,83	2347767,17	Геодезический метод	0,50	—
403	416265,39	2347791,78	Геодезический метод	0,50	—
404	416324,80	2347816,18	Геодезический метод	0,50	—

ГРАФИЧЕСКОЕ ОПИСАНИЕ

местоположения границ населенных пунктов, территориальных зон,
особо охраняемых природных территорий,
зон с особыми условиями использования территории

Публичный сервитут

(наименование объекта, местоположение границ которого описано)

Сведения о местоположении границ объекта

1	2	3	4	5	6
405	416383,81	2347841,73	Геодезический метод	0,50	—
406	416442,65	2347866,43	Геодезический метод	0,50	—
407	416501,63	2347891,37	Геодезический метод	0,50	—
408	416555,16	2347913,95	Геодезический метод	0,50	—
409	416620,31	2347940,40	Геодезический метод	0,50	—
410	416680,13	2347966,02	Геодезический метод	0,50	—
411	416739,45	2347990,97	Геодезический метод	0,50	—
412	416798,41	2348016,53	Геодезический метод	0,50	—
413	416851,11	2348038,54	Геодезический метод	0,50	—
414	416850,26	2348037,03	Геодезический метод	0,50	—
415	416851,19	2348036,52	Геодезический метод	0,50	—
416	416852,64	2348039,17	Геодезический метод	0,50	—
417	416858,64	2348041,68	Геодезический метод	0,50	—
418	416946,39	2348099,86	Геодезический метод	0,50	—
419	416948,78	2348126,90	Геодезический метод	0,50	—
384	417040,78	2348180,05	Геодезический метод	0,50	—
ПС1(7)					
420	413357,01	2346567,86	Геодезический метод	0,50	—
421	413359,02	2346563,28	Геодезический метод	0,50	—
422	413352,38	2346560,63	Геодезический метод	0,50	—
423	413295,56	2346535,55	Геодезический метод	0,50	—
424	413238,00	2346512,53	Геодезический метод	0,50	—
425	413178,98	2346487,55	Геодезический метод	0,50	—
426	413111,12	2346460,32	Геодезический метод	0,50	—

ГРАФИЧЕСКОЕ ОПИСАНИЕ

местоположения границ населенных пунктов, территориальных зон,
особо охраняемых природных территорий,
зон с особыми условиями использования территории

Публичный сервитут

(наименование объекта, местоположение границ которого описано)

Сведения о местоположении границ объекта

1	2	3	4	5	6
427	413107,96	2346468,52	Геодезический метод	0,50	—
428	413101,52	2346465,82	Геодезический метод	0,50	—
429	413099,95	2346470,59	Геодезический метод	0,50	—
430	413110,77	2346475,12	Геодезический метод	0,50	—
431	413113,96	2346466,84	Геодезический метод	0,50	—
432	413177,08	2346492,17	Геодезический метод	0,50	—
433	413236,10	2346517,15	Геодезический метод	0,50	—
434	413293,62	2346540,16	Геодезический метод	0,50	—
435	413350,44	2346565,24	Геодезический метод	0,50	—
420	413357,01	2346567,86	Геодезический метод	0,50	—
ПС1(8)					
436	407640,91	2349162,50	Геодезический метод	0,50	—
437	407642,16	2349157,66	Геодезический метод	0,50	—
438	407608,01	2349148,81	Геодезический метод	0,50	—
439	407603,19	2349147,89	Геодезический метод	0,50	—
440	407579,86	2349141,70	Геодезический метод	0,50	—
441	407577,79	2349140,99	Геодезический метод	0,50	—
442	407549,19	2349133,59	Геодезический метод	0,50	—
443	407539,59	2349131,78	Геодезический метод	0,50	—
444	407523,87	2349127,20	Геодезический метод	0,50	—
445	407507,72	2349124,12	Геодезический метод	0,50	—
446	407499,57	2349122,10	Геодезический метод	0,50	—
447	407484,26	2349120,51	Геодезический метод	0,50	—
448	407547,18	2349138,22	Геодезический метод	0,50	—

ГРАФИЧЕСКОЕ ОПИСАНИЕ

местоположения границ населенных пунктов, территориальных зон,
особо охраняемых природных территорий,
зон с особыми условиями использования территории

Публичный сервитут

(наименование объекта, местоположение границ которого описано)

Сведения о местоположении границ объекта

1	2	3	4	5	6
436	407640,91	2349162,50	Геодезический метод	0,50	—
ПС1(9)					
449	407413,29	2349099,71	Геодезический метод	0,50	—
450	407405,63	2349096,97	Геодезический метод	0,50	—
451	407391,54	2349091,76	Геодезический метод	0,50	—
452	407376,73	2349087,26	Геодезический метод	0,50	—
453	407364,45	2349084,65	Геодезический метод	0,50	—
454	407351,59	2349081,37	Геодезический метод	0,50	—
455	407337,69	2349076,95	Геодезический метод	0,50	—
456	407329,97	2349074,38	Геодезический метод	0,50	—
457	407329,74	2349075,15	Геодезический метод	0,50	—
449	407413,29	2349099,71	Геодезический метод	0,50	—
ПС1(10)					
458	407551,11	2348927,15	Геодезический метод	0,50	—
459	407555,10	2348914,74	Геодезический метод	0,50	—
460	407557,98	2348904,43	Геодезический метод	0,50	—
461	407557,49	2348904,26	Геодезический метод	0,50	—
462	407549,58	2348926,60	Геодезический метод	0,50	—
458	407551,11	2348927,15	Геодезический метод	0,50	—

3. Сведения о характерных точках части (частей) границы объекта

Обозначение характерных точек части границы	Координаты, м		Метод определения координат характерной точки	Средняя квадратическая погрешность положения характерной точки (M_t), м	Описание обозначения точки на местности (при наличии)
	X	Y			
1	2	3	4	5	6
Часть № —					
—	—	—	—	—	—

ГРАФИЧЕСКОЕ ОПИСАНИЕ
местоположения границ населенных пунктов, территориальных зон,
особо охраняемых природных территорий,
зон с особыми условиями использования территории

Публичный сервитут
(наименование объекта, местоположение границ которого описано)

Схема расположения границ

Основной лист

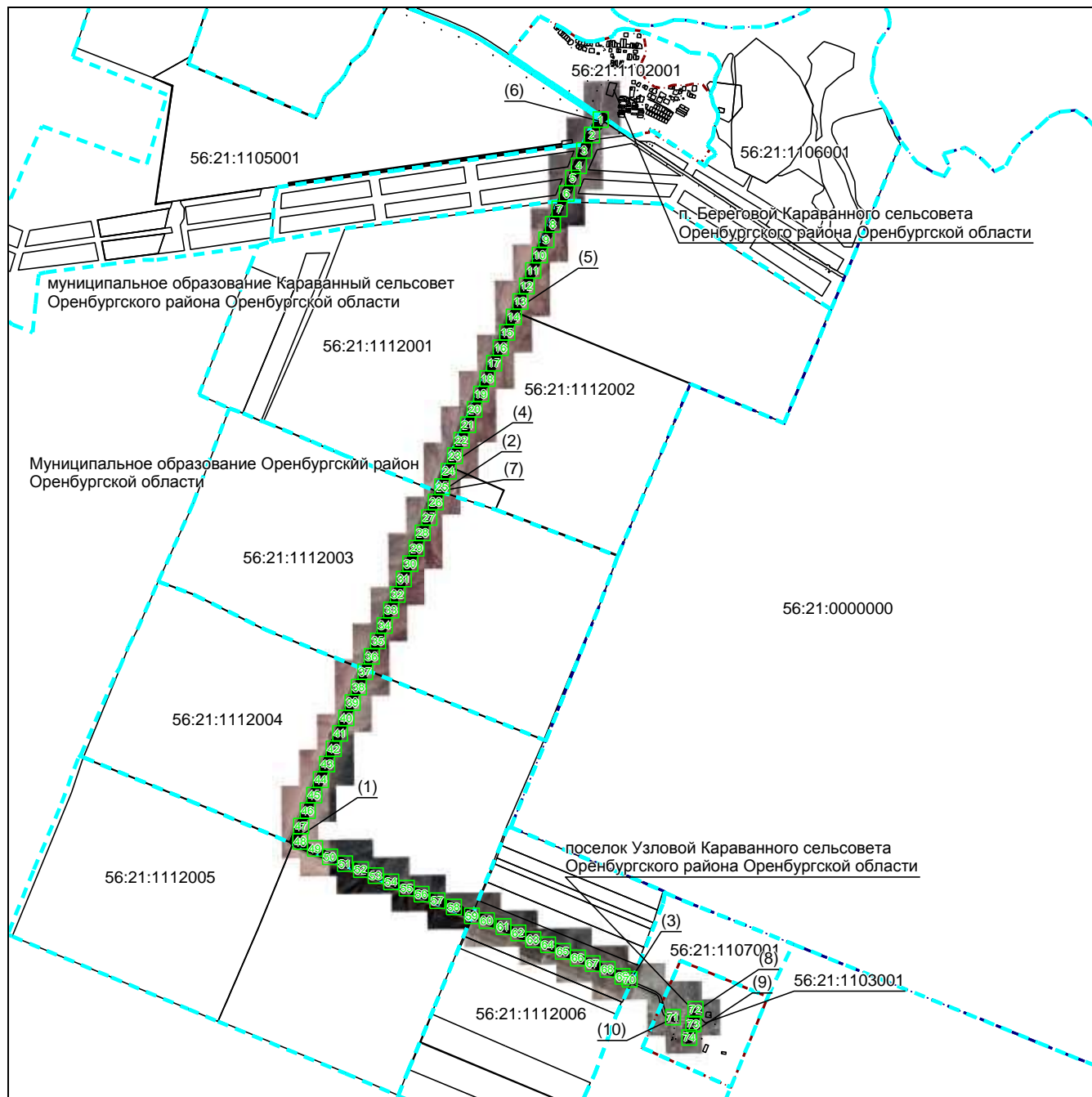

Масштаб 1: 65000

Используемые условные знаки и обозначения:

- область выносного листа,
- 23 — номер выносного листа.

Остальные используемые условные знаки и обозначения приведены на отдельной странице в конце раздела.

ГРАФИЧЕСКОЕ ОПИСАНИЕ
местоположения границ населенных пунктов, территориальных зон,
особо охраняемых природных территорий,
зон с особыми условиями использования территории

Публичный сервитут
(наименование объекта, местоположение границ которого описано)

Схема расположения границ

Выносной лист №1



Масштаб 1:1000

Используемые условные знаки и обозначения приведены на отдельной странице в конце раздела.

ГРАФИЧЕСКОЕ ОПИСАНИЕ
местоположения границ населенных пунктов, территориальных зон,
особо охраняемых природных территорий,
зон с особыми условиями использования территории

Публичный сервитут
(наименование объекта, местоположение границ которого описано)

Схема расположения границ

Выносной лист №2



Масштаб 1:1000

Используемые условные знаки и обозначения приведены на отдельной странице в конце раздела.

ГРАФИЧЕСКОЕ ОПИСАНИЕ
местоположения границ населенных пунктов, территориальных зон,
особо охраняемых природных территорий,
зон с особыми условиями использования территории

Публичный сервитут
(наименование объекта, местоположение границ которого описано)

Схема расположения границ

Выносной лист №3



Масштаб 1:1000

Используемые условные знаки и обозначения приведены на отдельной странице в конце раздела.

ГРАФИЧЕСКОЕ ОПИСАНИЕ
местоположения границ населенных пунктов, территориальных зон,
особо охраняемых природных территорий,
зон с особыми условиями использования территории

Публичный сервитут
(наименование объекта, местоположение границ которого описано)

Схема расположения границ

Выносной лист №4



Масштаб 1:1000

Используемые условные знаки и обозначения приведены на отдельной странице в конце раздела.

ГРАФИЧЕСКОЕ ОПИСАНИЕ
местоположения границ населенных пунктов, территориальных зон,
особо охраняемых природных территорий,
зон с особыми условиями использования территории

Публичный сервитут
(наименование объекта, местоположение границ которого описано)

Схема расположения границ

Выносной лист №5



Масштаб 1:1000

Используемые условные знаки и обозначения приведены на отдельной странице в конце раздела.

ГРАФИЧЕСКОЕ ОПИСАНИЕ
местоположения границ населенных пунктов, территориальных зон,
особо охраняемых природных территорий,
зон с особыми условиями использования территории

Публичный сервитут
(наименование объекта, местоположение границ которого описано)

Схема расположения границ

Выносной лист №6



Масштаб 1:1000

Используемые условные знаки и обозначения приведены на отдельной странице в конце раздела.

ГРАФИЧЕСКОЕ ОПИСАНИЕ
местоположения границ населенных пунктов, территориальных зон,
особо охраняемых природных территорий,
зон с особыми условиями использования территории

Публичный сервитут
(наименование объекта, местоположение границ которого описано)

Схема расположения границ

Выносной лист №7



Масштаб 1:1000

Используемые условные знаки и обозначения приведены на отдельной странице в конце раздела.

ГРАФИЧЕСКОЕ ОПИСАНИЕ
местоположения границ населенных пунктов, территориальных зон,
особо охраняемых природных территорий,
зон с особыми условиями использования территории

Публичный сервитут
(наименование объекта, местоположение границ которого описано)

Схема расположения границ

Выносной лист №8



Масштаб 1:1000

Используемые условные знаки и обозначения приведены на отдельной странице в конце раздела.

ГРАФИЧЕСКОЕ ОПИСАНИЕ
местоположения границ населенных пунктов, территориальных зон,
особо охраняемых природных территорий,
зон с особыми условиями использования территории

Публичный сервитут
(наименование объекта, местоположение границ которого описано)

Схема расположения границ

Выносной лист №9



Масштаб 1:1000

Используемые условные знаки и обозначения приведены на отдельной странице в конце раздела.

ГРАФИЧЕСКОЕ ОПИСАНИЕ
местоположения границ населенных пунктов, территориальных зон,
особо охраняемых природных территорий,
зон с особыми условиями использования территории

Публичный сервитут
(наименование объекта, местоположение границ которого описано)

Схема расположения границ

Выносной лист №10



Масштаб 1:1000

Используемые условные знаки и обозначения приведены на отдельной странице в конце раздела.

ГРАФИЧЕСКОЕ ОПИСАНИЕ
местоположения границ населенных пунктов, территориальных зон,
особо охраняемых природных территорий,
зон с особыми условиями использования территории

Публичный сервитут
(наименование объекта, местоположение границ которого описано)

Схема расположения границ

Выносной лист №11



Масштаб 1:1000

Используемые условные знаки и обозначения приведены на отдельной странице в конце раздела.

ГРАФИЧЕСКОЕ ОПИСАНИЕ
местоположения границ населенных пунктов, территориальных зон,
особо охраняемых природных территорий,
зон с особыми условиями использования территории

Публичный сервитут
(наименование объекта, местоположение границ которого описано)

Схема расположения границ

Выносной лист №12



Масштаб 1:1000

Используемые условные знаки и обозначения приведены на отдельной странице в конце раздела.

ГРАФИЧЕСКОЕ ОПИСАНИЕ

местоположения границ населенных пунктов, территориальных зон,
особо охраняемых природных территорий,
зон с особыми условиями использования территории

Публичный сервитут

(наименование объекта, местоположение границ которого описано)

Схема расположения границ**Выносной лист №13**

Масштаб 1:1000

Используемые условные знаки и обозначения приведены на отдельной странице в конце раздела.

ГРАФИЧЕСКОЕ ОПИСАНИЕ
местоположения границ населенных пунктов, территориальных зон,
особо охраняемых природных территорий,
зон с особыми условиями использования территории

Публичный сервитут
(наименование объекта, местоположение границ которого описано)

Схема расположения границ

Выносной лист №14



Масштаб 1:1000

Используемые условные знаки и обозначения приведены на отдельной странице в конце раздела.

ГРАФИЧЕСКОЕ ОПИСАНИЕ
местоположения границ населенных пунктов, территориальных зон,
особо охраняемых природных территорий,
зон с особыми условиями использования территории

Публичный сервитут
(наименование объекта, местоположение границ которого описано)

Схема расположения границ

Выносной лист №15



Масштаб 1:1000

Используемые условные знаки и обозначения приведены на отдельной странице в конце раздела.

ГРАФИЧЕСКОЕ ОПИСАНИЕ
местоположения границ населенных пунктов, территориальных зон,
особо охраняемых природных территорий,
зон с особыми условиями использования территории

Публичный сервитут
(наименование объекта, местоположение границ которого описано)

Схема расположения границ

Выносной лист №16



Масштаб 1:1000

Используемые условные знаки и обозначения приведены на отдельной странице в конце раздела.

ГРАФИЧЕСКОЕ ОПИСАНИЕ
местоположения границ населенных пунктов, территориальных зон,
особо охраняемых природных территорий,
зон с особыми условиями использования территории

Публичный сервитут
(наименование объекта, местоположение границ которого описано)

Схема расположения границ

Выносной лист №17



Масштаб 1:1000

Используемые условные знаки и обозначения приведены на отдельной странице в конце раздела.

ГРАФИЧЕСКОЕ ОПИСАНИЕ
местоположения границ населенных пунктов, территориальных зон,
особо охраняемых природных территорий,
зон с особыми условиями использования территории

Публичный сервитут
(наименование объекта, местоположение границ которого описано)

Схема расположения границ

Выносной лист №18



Масштаб 1:1000

Используемые условные знаки и обозначения приведены на отдельной странице в конце раздела.

ГРАФИЧЕСКОЕ ОПИСАНИЕ
местоположения границ населенных пунктов, территориальных зон,
особо охраняемых природных территорий,
зон с особыми условиями использования территории

Публичный сервитут
(наименование объекта, местоположение границ которого описано)

Схема расположения границ

Выносной лист №19



Масштаб 1:1000

Используемые условные знаки и обозначения приведены на отдельной странице в конце раздела.

ГРАФИЧЕСКОЕ ОПИСАНИЕ

местоположения границ населенных пунктов, территориальных зон,
особо охраняемых природных территорий,
зон с особыми условиями использования территории

Публичный сервитут

(наименование объекта, местоположение границ которого описано)

Схема расположения границ**Выносной лист №20**

Масштаб 1:1000

Используемые условные знаки и обозначения приведены на отдельной странице в конце раздела.

ГРАФИЧЕСКОЕ ОПИСАНИЕ
местоположения границ населенных пунктов, территориальных зон,
особо охраняемых природных территорий,
зон с особыми условиями использования территории

Публичный сервитут
(наименование объекта, местоположение границ которого описано)

Схема расположения границ

Выносной лист №21



Масштаб 1:1000

Используемые условные знаки и обозначения приведены на отдельной странице в конце раздела.

ГРАФИЧЕСКОЕ ОПИСАНИЕ
местоположения границ населенных пунктов, территориальных зон,
особо охраняемых природных территорий,
зон с особыми условиями использования территории

Публичный сервитут
(наименование объекта, местоположение границ которого описано)

Схема расположения границ

Выносной лист №22



Масштаб 1:1000

Используемые условные знаки и обозначения приведены на отдельной странице в конце раздела.

ГРАФИЧЕСКОЕ ОПИСАНИЕ
местоположения границ населенных пунктов, территориальных зон,
особо охраняемых природных территорий,
зон с особыми условиями использования территории

Публичный сервитут
(наименование объекта, местоположение границ которого описано)

Схема расположения границ

Выносной лист №23



Масштаб 1:1000

Используемые условные знаки и обозначения приведены на отдельной странице в конце раздела.

ГРАФИЧЕСКОЕ ОПИСАНИЕ
местоположения границ населенных пунктов, территориальных зон,
особо охраняемых природных территорий,
зон с особыми условиями использования территории

Публичный сервитут
(наименование объекта, местоположение границ которого описано)

Схема расположения границ

Выносной лист №24



Масштаб 1:1000

Используемые условные знаки и обозначения приведены на отдельной странице в конце раздела.

ГРАФИЧЕСКОЕ ОПИСАНИЕ
местоположения границ населенных пунктов, территориальных зон,
особо охраняемых природных территорий,
зон с особыми условиями использования территории

Публичный сервитут
(наименование объекта, местоположение границ которого описано)

Схема расположения границ

Выносной лист №25



Масштаб 1:1000

Используемые условные знаки и обозначения приведены на отдельной странице в конце раздела.

ГРАФИЧЕСКОЕ ОПИСАНИЕ
местоположения границ населенных пунктов, территориальных зон,
особо охраняемых природных территорий,
зон с особыми условиями использования территории

Публичный сервитут
(наименование объекта, местоположение границ которого описано)

Схема расположения границ

Выносной лист №26



Масштаб 1:1000

Используемые условные знаки и обозначения приведены на отдельной странице в конце раздела.

ГРАФИЧЕСКОЕ ОПИСАНИЕ
местоположения границ населенных пунктов, территориальных зон,
особо охраняемых природных территорий,
зон с особыми условиями использования территории

Публичный сервитут
(наименование объекта, местоположение границ которого описано)

Схема расположения границ

Выносной лист №27

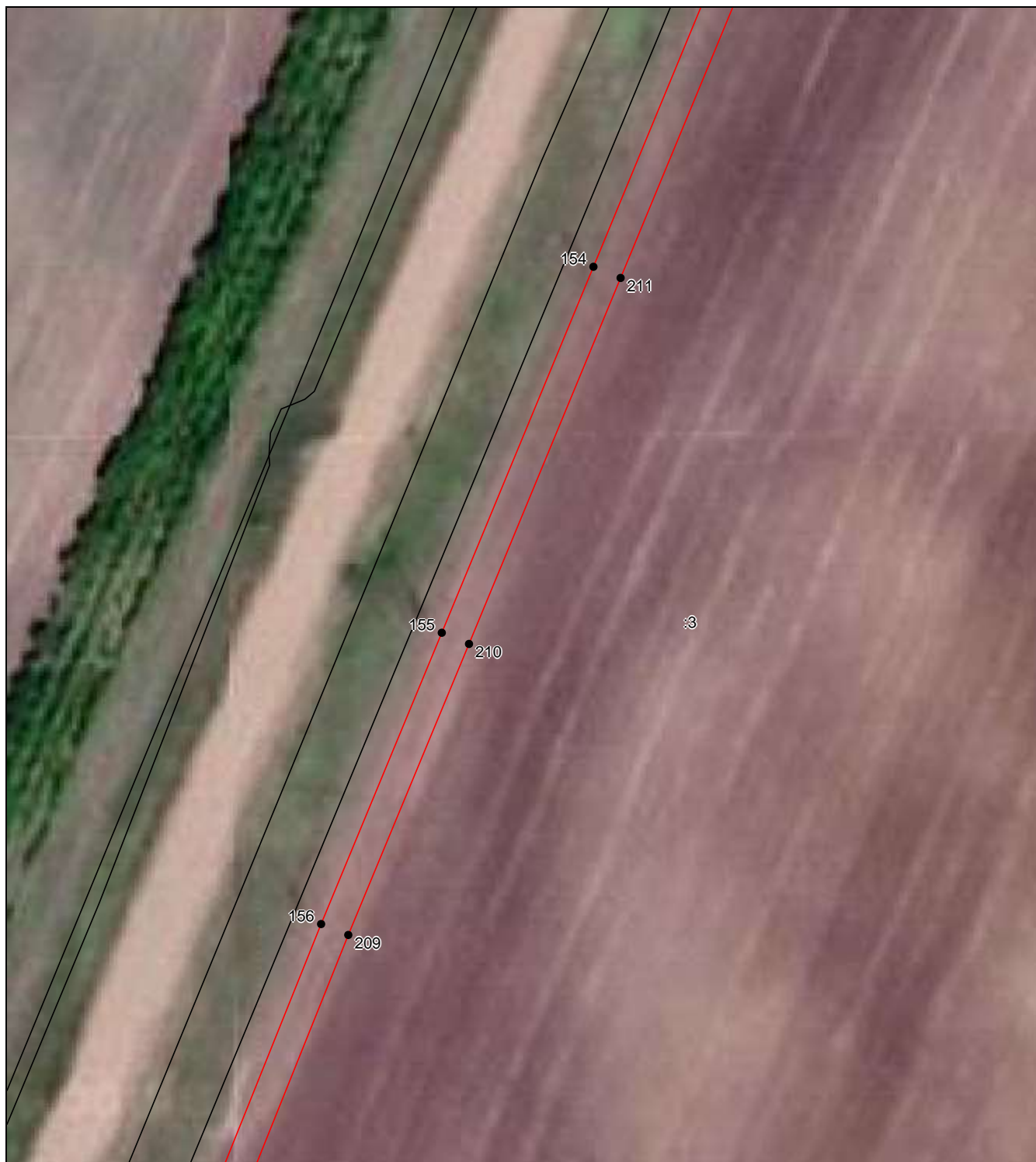

Масштаб 1:1000

Используемые условные знаки и обозначения приведены на отдельной странице в конце раздела.

ГРАФИЧЕСКОЕ ОПИСАНИЕ

местоположения границ населенных пунктов, территориальных зон,
особо охраняемых природных территорий,
зон с особыми условиями использования территории

Публичный сервитут

(наименование объекта, местоположение границ которого описано)

Схема расположения границ**Выносной лист №28**

Масштаб 1:1000

Используемые условные знаки и обозначения приведены на отдельной странице в конце раздела.

ГРАФИЧЕСКОЕ ОПИСАНИЕ
местоположения границ населенных пунктов, территориальных зон,
особо охраняемых природных территорий,
зон с особыми условиями использования территории

Публичный сервитут
(наименование объекта, местоположение границ которого описано)

Схема расположения границ

Выносной лист №29



Масштаб 1:1000

Используемые условные знаки и обозначения приведены на отдельной странице в конце раздела.

ГРАФИЧЕСКОЕ ОПИСАНИЕ
местоположения границ населенных пунктов, территориальных зон,
особо охраняемых природных территорий,
зон с особыми условиями использования территории

Публичный сервитут
(наименование объекта, местоположение границ которого описано)

Схема расположения границ

Выносной лист №30



Масштаб 1:1000

Используемые условные знаки и обозначения приведены на отдельной странице в конце раздела.

ГРАФИЧЕСКОЕ ОПИСАНИЕ
местоположения границ населенных пунктов, территориальных зон,
особо охраняемых природных территорий,
зон с особыми условиями использования территории

Публичный сервитут
(наименование объекта, местоположение границ которого описано)

Схема расположения границ

Выносной лист №31



Масштаб 1:1000

Используемые условные знаки и обозначения приведены на отдельной странице в конце раздела.

ГРАФИЧЕСКОЕ ОПИСАНИЕ
местоположения границ населенных пунктов, территориальных зон,
особо охраняемых природных территорий,
зон с особыми условиями использования территории

Публичный сервитут
(наименование объекта, местоположение границ которого описано)

Схема расположения границ

Выносной лист №32

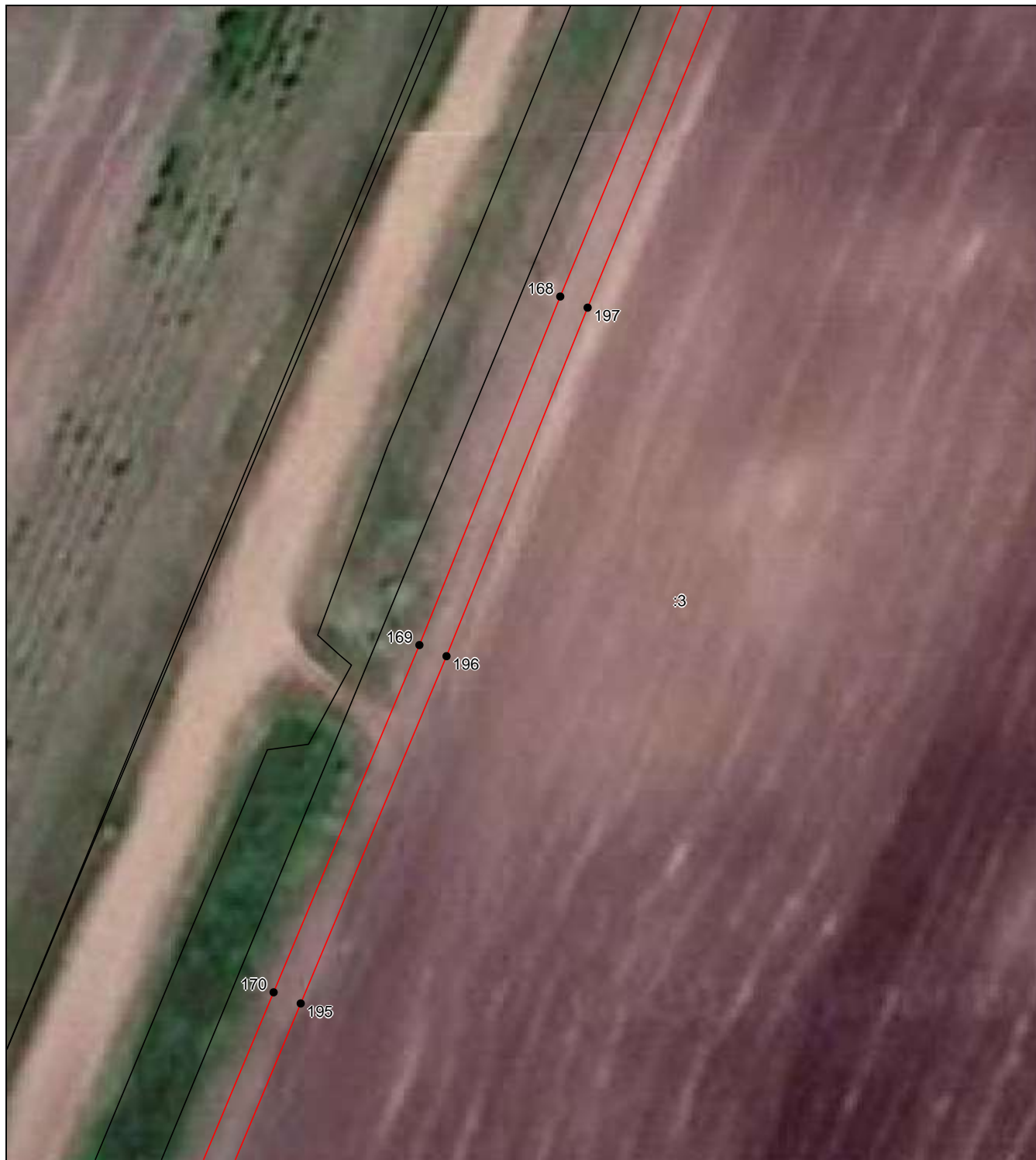

Масштаб 1:1000

Используемые условные знаки и обозначения приведены на отдельной странице в конце раздела.

ГРАФИЧЕСКОЕ ОПИСАНИЕ

местоположения границ населенных пунктов, территориальных зон,
особо охраняемых природных территорий,
зон с особыми условиями использования территории

Публичный сервитут

(наименование объекта, местоположение границ которого описано)

Схема расположения границ**Выносной лист №33**

Масштаб 1:1000

Используемые условные знаки и обозначения приведены на отдельной странице в конце раздела.

ГРАФИЧЕСКОЕ ОПИСАНИЕ
местоположения границ населенных пунктов, территориальных зон,
особо охраняемых природных территорий,
зон с особыми условиями использования территории

Публичный сервитут
(наименование объекта, местоположение границ которого описано)

Схема расположения границ

Выносной лист №34



Масштаб 1:1000

Используемые условные знаки и обозначения приведены на отдельной странице в конце раздела.

ГРАФИЧЕСКОЕ ОПИСАНИЕ

местоположения границ населенных пунктов, территориальных зон,
особо охраняемых природных территорий,
зон с особыми условиями использования территории

Публичный сервитут

(наименование объекта, местоположение границ которого описано)

Схема расположения границ**Выносной лист №35**

Масштаб 1:1000

Используемые условные знаки и обозначения приведены на отдельной странице в конце раздела.

ГРАФИЧЕСКОЕ ОПИСАНИЕ
местоположения границ населенных пунктов, территориальных зон,
особо охраняемых природных территорий,
зон с особыми условиями использования территории

Публичный сервитут
(наименование объекта, местоположение границ которого описано)

Схема расположения границ

Выносной лист №36



Масштаб 1:1000

Используемые условные знаки и обозначения приведены на отдельной странице в конце раздела.

ГРАФИЧЕСКОЕ ОПИСАНИЕ
местоположения границ населенных пунктов, территориальных зон,
особо охраняемых природных территорий,
зон с особыми условиями использования территории

Публичный сервитут
(наименование объекта, местоположение границ которого описано)

Схема расположения границ

Выносной лист №37



Масштаб 1:1000

Используемые условные знаки и обозначения приведены на отдельной странице в конце раздела.

ГРАФИЧЕСКОЕ ОПИСАНИЕ

местоположения границ населенных пунктов, территориальных зон,
особо охраняемых природных территорий,
зон с особыми условиями использования территории

Публичный сервитут

(наименование объекта, местоположение границ которого описано)

Схема расположения границ**Выносной лист №38**

Масштаб 1:1000

Используемые условные знаки и обозначения приведены на отдельной странице в конце раздела.

ГРАФИЧЕСКОЕ ОПИСАНИЕ
местоположения границ населенных пунктов, территориальных зон,
особо охраняемых природных территорий,
зон с особыми условиями использования территории

Публичный сервитут
(наименование объекта, местоположение границ которого описано)

Схема расположения границ

Выносной лист №39



Масштаб 1:1000

Используемые условные знаки и обозначения приведены на отдельной странице в конце раздела.

ГРАФИЧЕСКОЕ ОПИСАНИЕ
местоположения границ населенных пунктов, территориальных зон,
особо охраняемых природных территорий,
зон с особыми условиями использования территории

Публичный сервитут
(наименование объекта, местоположение границ которого описано)

Схема расположения границ

Выносной лист №40



Масштаб 1:1000

Используемые условные знаки и обозначения приведены на отдельной странице в конце раздела.

ГРАФИЧЕСКОЕ ОПИСАНИЕ
местоположения границ населенных пунктов, территориальных зон,
особо охраняемых природных территорий,
зон с особыми условиями использования территории

Публичный сервитут
(наименование объекта, местоположение границ которого описано)

Схема расположения границ

Выносной лист №41



Масштаб 1:1000

Используемые условные знаки и обозначения приведены на отдельной странице в конце раздела.

ГРАФИЧЕСКОЕ ОПИСАНИЕ
местоположения границ населенных пунктов, территориальных зон,
особо охраняемых природных территорий,
зон с особыми условиями использования территории

Публичный сервитут
(наименование объекта, местоположение границ которого описано)

Схема расположения границ

Выносной лист №42



Масштаб 1:1000

Используемые условные знаки и обозначения приведены на отдельной странице в конце раздела.

ГРАФИЧЕСКОЕ ОПИСАНИЕ
местоположения границ населенных пунктов, территориальных зон,
особо охраняемых природных территорий,
зон с особыми условиями использования территории

Публичный сервитут
(наименование объекта, местоположение границ которого описано)

Схема расположения границ

Выносной лист №43



Масштаб 1:1000

Используемые условные знаки и обозначения приведены на отдельной странице в конце раздела.

ГРАФИЧЕСКОЕ ОПИСАНИЕ
местоположения границ населенных пунктов, территориальных зон,
особо охраняемых природных территорий,
зон с особыми условиями использования территории

Публичный сервитут
(наименование объекта, местоположение границ которого описано)

Схема расположения границ

Выносной лист №44



Масштаб 1:1000

Используемые условные знаки и обозначения приведены на отдельной странице в конце раздела.

ГРАФИЧЕСКОЕ ОПИСАНИЕ
местоположения границ населенных пунктов, территориальных зон,
особо охраняемых природных территорий,
зон с особыми условиями использования территории

Публичный сервитут
(наименование объекта, местоположение границ которого описано)

Схема расположения границ

Выносной лист №45



Масштаб 1:1000

Используемые условные знаки и обозначения приведены на отдельной странице в конце раздела.

ГРАФИЧЕСКОЕ ОПИСАНИЕ
местоположения границ населенных пунктов, территориальных зон,
особо охраняемых природных территорий,
зон с особыми условиями использования территории

Публичный сервитут
(наименование объекта, местоположение границ которого описано)

Схема расположения границ

Выносной лист №46



Масштаб 1:1000

Используемые условные знаки и обозначения приведены на отдельной странице в конце раздела.

ГРАФИЧЕСКОЕ ОПИСАНИЕ
местоположения границ населенных пунктов, территориальных зон,
особо охраняемых природных территорий,
зон с особыми условиями использования территории

Публичный сервитут
(наименование объекта, местоположение границ которого описано)

Схема расположения границ

Выносной лист №47



Масштаб 1:1000

Используемые условные знаки и обозначения приведены на отдельной странице в конце раздела.

ГРАФИЧЕСКОЕ ОПИСАНИЕ
местоположения границ населенных пунктов, территориальных зон,
особо охраняемых природных территорий,
зон с особыми условиями использования территории

Публичный сервитут
(наименование объекта, местоположение границ которого описано)

Схема расположения границ

Выносной лист №48

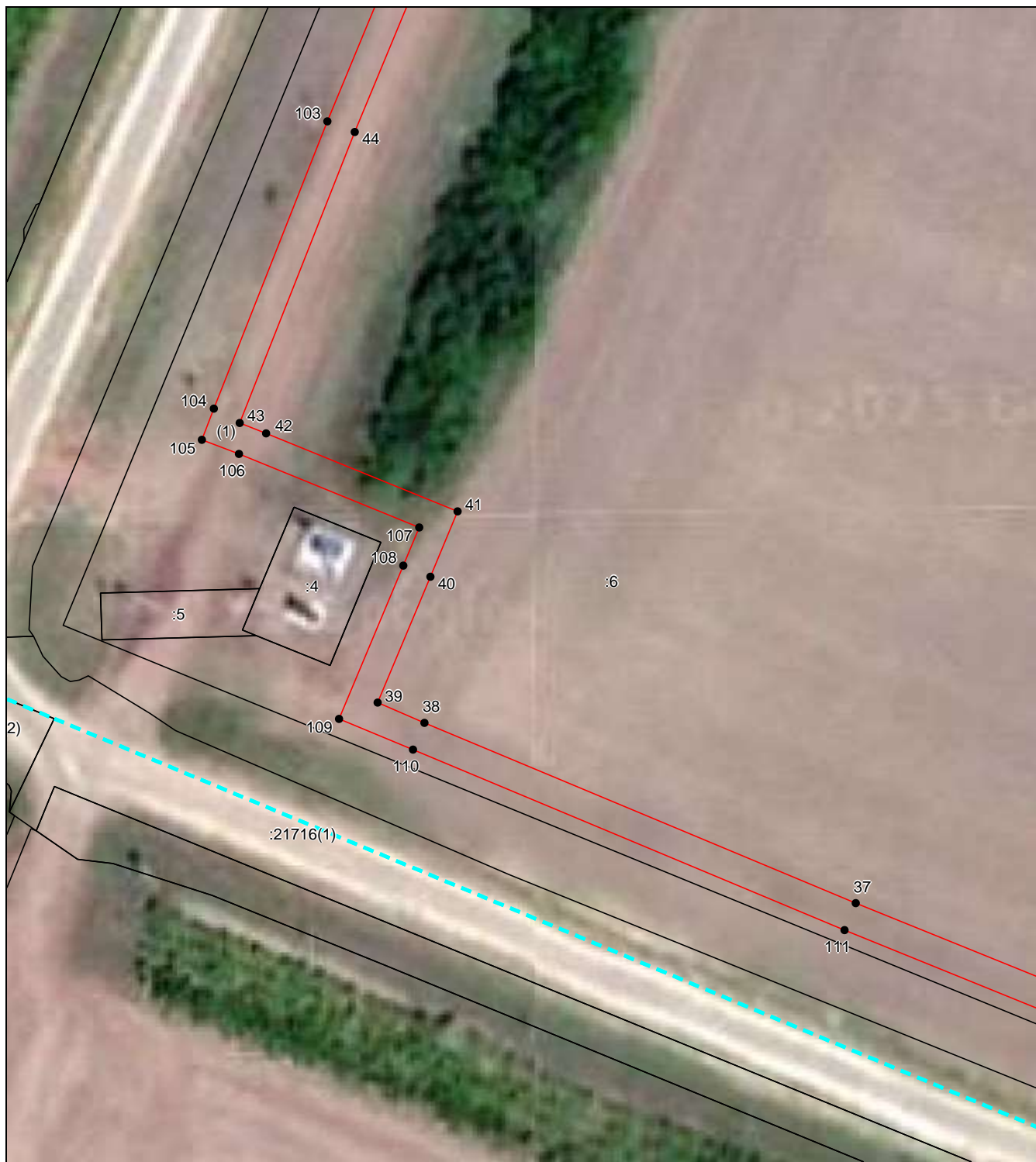

Масштаб 1:1000

Используемые условные знаки и обозначения приведены на отдельной странице в конце раздела.

ГРАФИЧЕСКОЕ ОПИСАНИЕ
местоположения границ населенных пунктов, территориальных зон,
особо охраняемых природных территорий,
зон с особыми условиями использования территории

Публичный сервитут
(наименование объекта, местоположение границ которого описано)

Схема расположения границ

Выносной лист №49



Масштаб 1:1000

Используемые условные знаки и обозначения приведены на отдельной странице в конце раздела.

ГРАФИЧЕСКОЕ ОПИСАНИЕ
местоположения границ населенных пунктов, территориальных зон,
особо охраняемых природных территорий,
зон с особыми условиями использования территории

Публичный сервитут
(наименование объекта, местоположение границ которого описано)

Схема расположения границ

Выносной лист №50



Масштаб 1:1000

Используемые условные знаки и обозначения приведены на отдельной странице в конце раздела.

ГРАФИЧЕСКОЕ ОПИСАНИЕ
местоположения границ населенных пунктов, территориальных зон,
особо охраняемых природных территорий,
зон с особыми условиями использования территории

Публичный сервитут
(наименование объекта, местоположение границ которого описано)

Схема расположения границ

Выносной лист №51

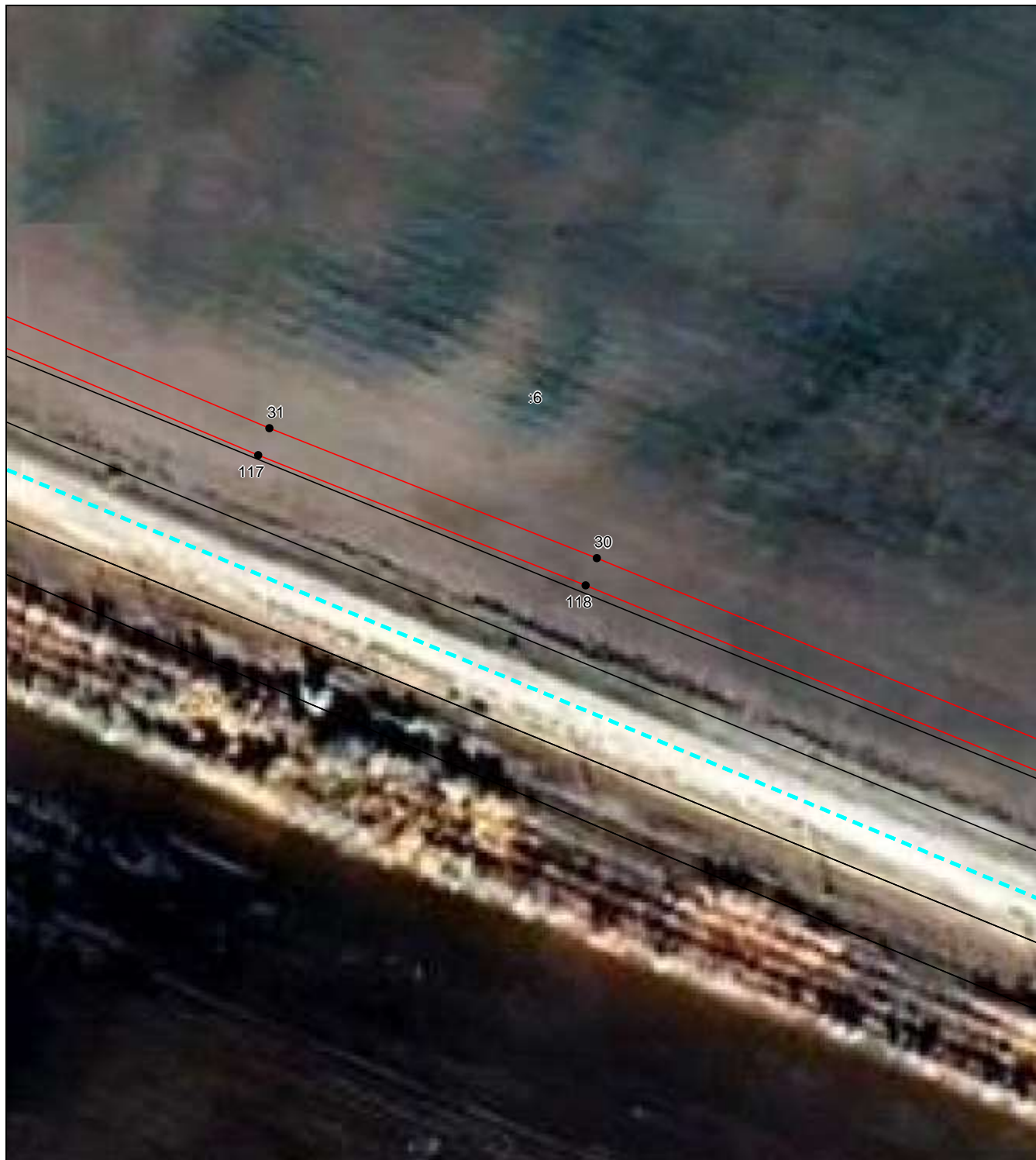

Масштаб 1:1000

Используемые условные знаки и обозначения приведены на отдельной странице в конце раздела.

ГРАФИЧЕСКОЕ ОПИСАНИЕ
местоположения границ населенных пунктов, территориальных зон,
особо охраняемых природных территорий,
зон с особыми условиями использования территории

Публичный сервитут
(наименование объекта, местоположение границ которого описано)

Схема расположения границ

Выносной лист №52



Масштаб 1:1000

Используемые условные знаки и обозначения приведены на отдельной странице в конце раздела.

ГРАФИЧЕСКОЕ ОПИСАНИЕ
местоположения границ населенных пунктов, территориальных зон,
особо охраняемых природных территорий,
зон с особыми условиями использования территории

Публичный сервитут
(наименование объекта, местоположение границ которого описано)

Схема расположения границ

Выносной лист №53



Масштаб 1:1000

Используемые условные знаки и обозначения приведены на отдельной странице в конце раздела.

ГРАФИЧЕСКОЕ ОПИСАНИЕ

местоположения границ населенных пунктов, территориальных зон,
особо охраняемых природных территорий,
зон с особыми условиями использования территории

Публичный сервитут

(наименование объекта, местоположение границ которого описано)

Схема расположения границ**Выносной лист №54**

Масштаб 1:1000

Используемые условные знаки и обозначения приведены на отдельной странице в конце раздела.

ГРАФИЧЕСКОЕ ОПИСАНИЕ
местоположения границ населенных пунктов, территориальных зон,
особо охраняемых природных территорий,
зон с особыми условиями использования территории

Публичный сервитут
(наименование объекта, местоположение границ которого описано)

Схема расположения границ

Выносной лист №55



Масштаб 1:1000

Используемые условные знаки и обозначения приведены на отдельной странице в конце раздела.

ГРАФИЧЕСКОЕ ОПИСАНИЕ
местоположения границ населенных пунктов, территориальных зон,
особо охраняемых природных территорий,
зон с особыми условиями использования территории

Публичный сервитут
(наименование объекта, местоположение границ которого описано)

Схема расположения границ

Выносной лист №56



Масштаб 1:1000

Используемые условные знаки и обозначения приведены на отдельной странице в конце раздела.

ГРАФИЧЕСКОЕ ОПИСАНИЕ
местоположения границ населенных пунктов, территориальных зон,
особо охраняемых природных территорий,
зон с особыми условиями использования территории

Публичный сервитут
(наименование объекта, местоположение границ которого описано)

Схема расположения границ

Выносной лист №57

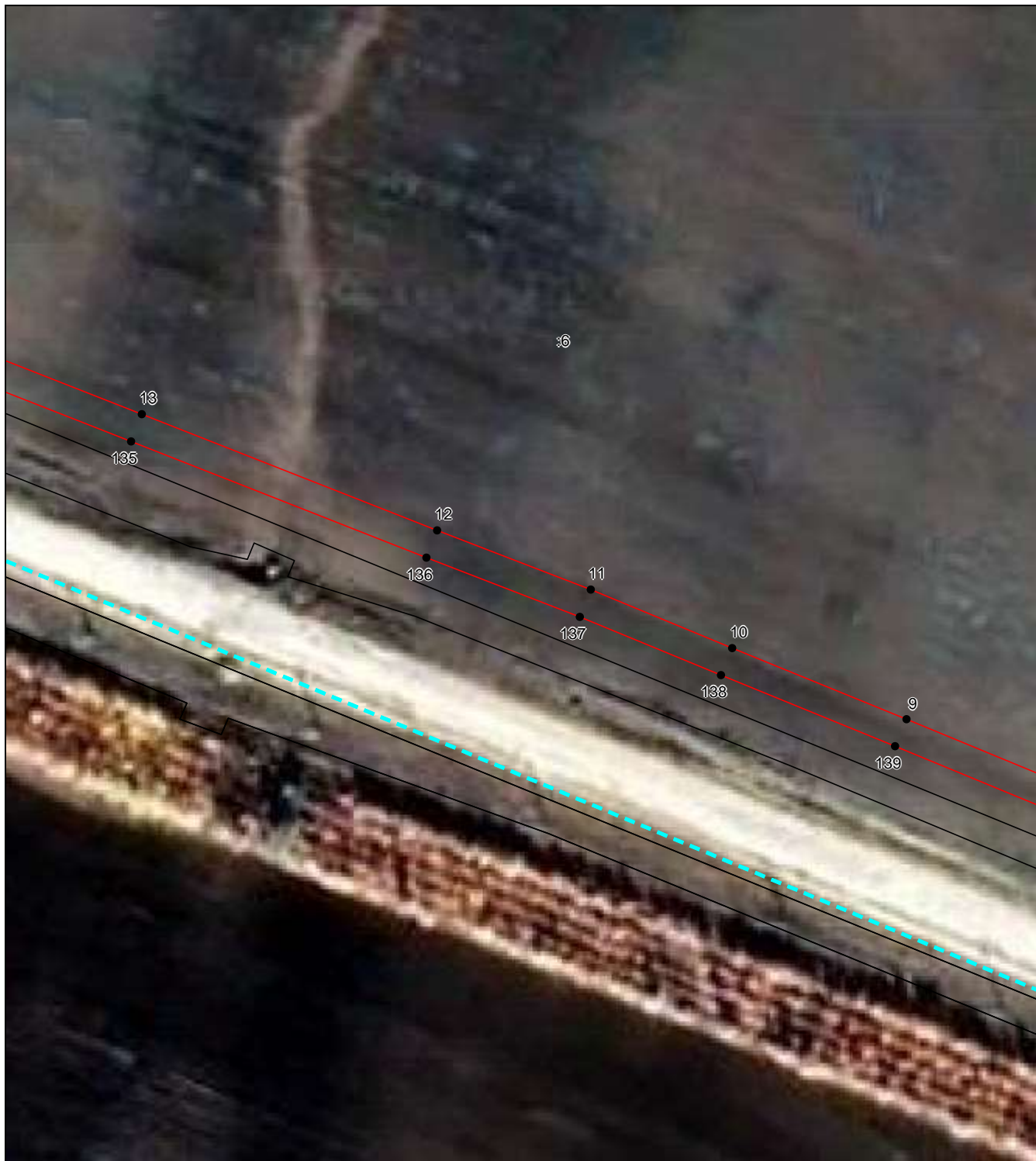

Масштаб 1:1000

Используемые условные знаки и обозначения приведены на отдельной странице в конце раздела.

ГРАФИЧЕСКОЕ ОПИСАНИЕ
местоположения границ населенных пунктов, территориальных зон,
особо охраняемых природных территорий,
зон с особыми условиями использования территории

Публичный сервитут
(наименование объекта, местоположение границ которого описано)

Схема расположения границ

Выносной лист №58



Масштаб 1:1000

Используемые условные знаки и обозначения приведены на отдельной странице в конце раздела.

ГРАФИЧЕСКОЕ ОПИСАНИЕ
местоположения границ населенных пунктов, территориальных зон,
особо охраняемых природных территорий,
зон с особыми условиями использования территории

Публичный сервитут
(наименование объекта, местоположение границ которого описано)

Схема расположения границ

Выносной лист №59



Масштаб 1:1000

Используемые условные знаки и обозначения приведены на отдельной странице в конце раздела.

ГРАФИЧЕСКОЕ ОПИСАНИЕ
местоположения границ населенных пунктов, территориальных зон,
особо охраняемых природных территорий,
зон с особыми условиями использования территории

Публичный сервитут
(наименование объекта, местоположение границ которого описано)

Схема расположения границ

Выносной лист №60



Масштаб 1:1000

Используемые условные знаки и обозначения приведены на отдельной странице в конце раздела.

ГРАФИЧЕСКОЕ ОПИСАНИЕ
местоположения границ населенных пунктов, территориальных зон,
особо охраняемых природных территорий,
зон с особыми условиями использования территории

Публичный сервитут
(наименование объекта, местоположение границ которого описано)

Схема расположения границ

Выносной лист №61



Масштаб 1:1000

Используемые условные знаки и обозначения приведены на отдельной странице в конце раздела.

ГРАФИЧЕСКОЕ ОПИСАНИЕ
местоположения границ населенных пунктов, территориальных зон,
особо охраняемых природных территорий,
зон с особыми условиями использования территории

Публичный сервитут
(наименование объекта, местоположение границ которого описано)

Схема расположения границ

Выносной лист №62

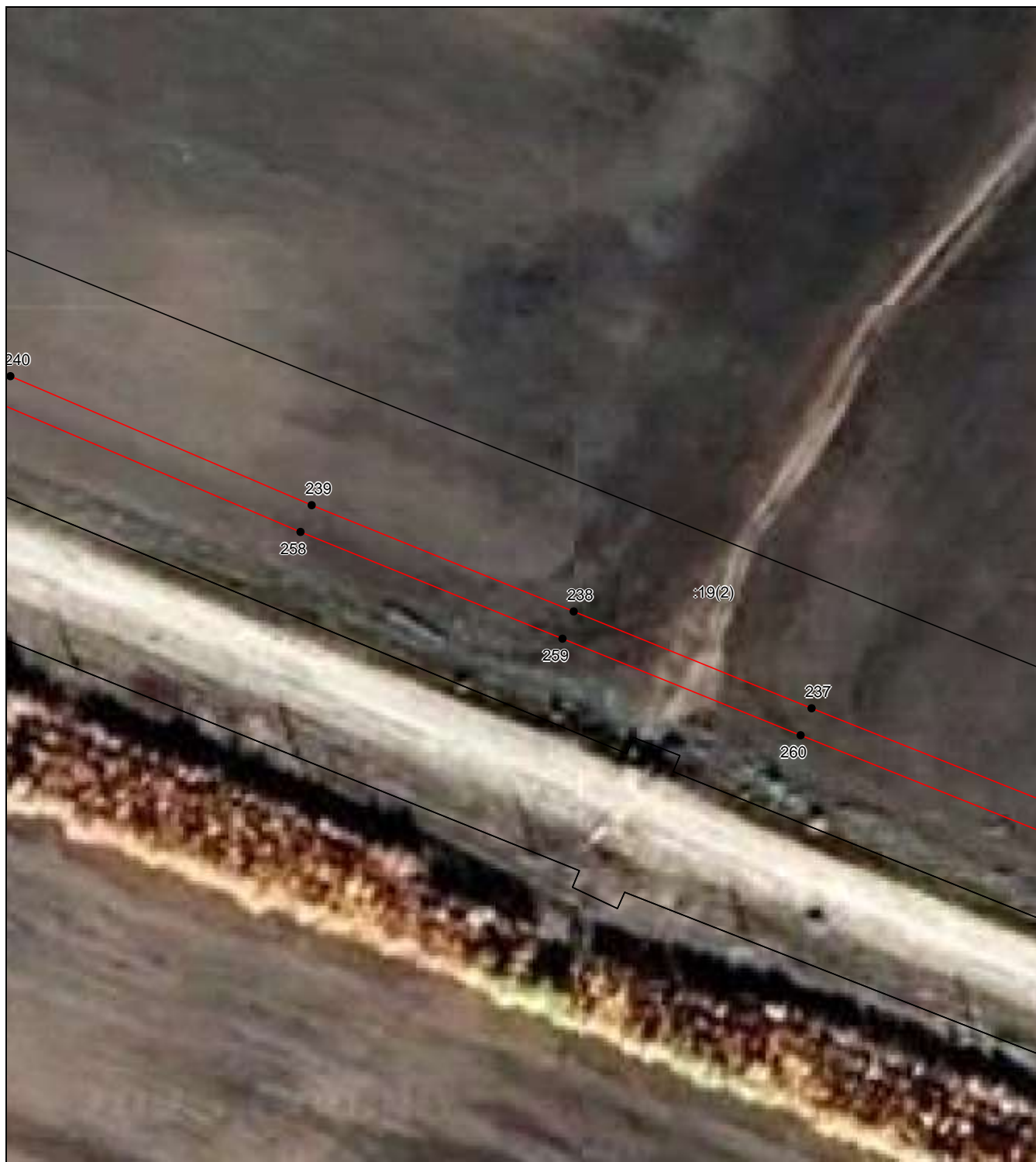

Масштаб 1:1000

Используемые условные знаки и обозначения приведены на отдельной странице в конце раздела.

ГРАФИЧЕСКОЕ ОПИСАНИЕ
местоположения границ населенных пунктов, территориальных зон,
особо охраняемых природных территорий,
зон с особыми условиями использования территории

Публичный сервитут
(наименование объекта, местоположение границ которого описано)

Схема расположения границ

Выносной лист №63

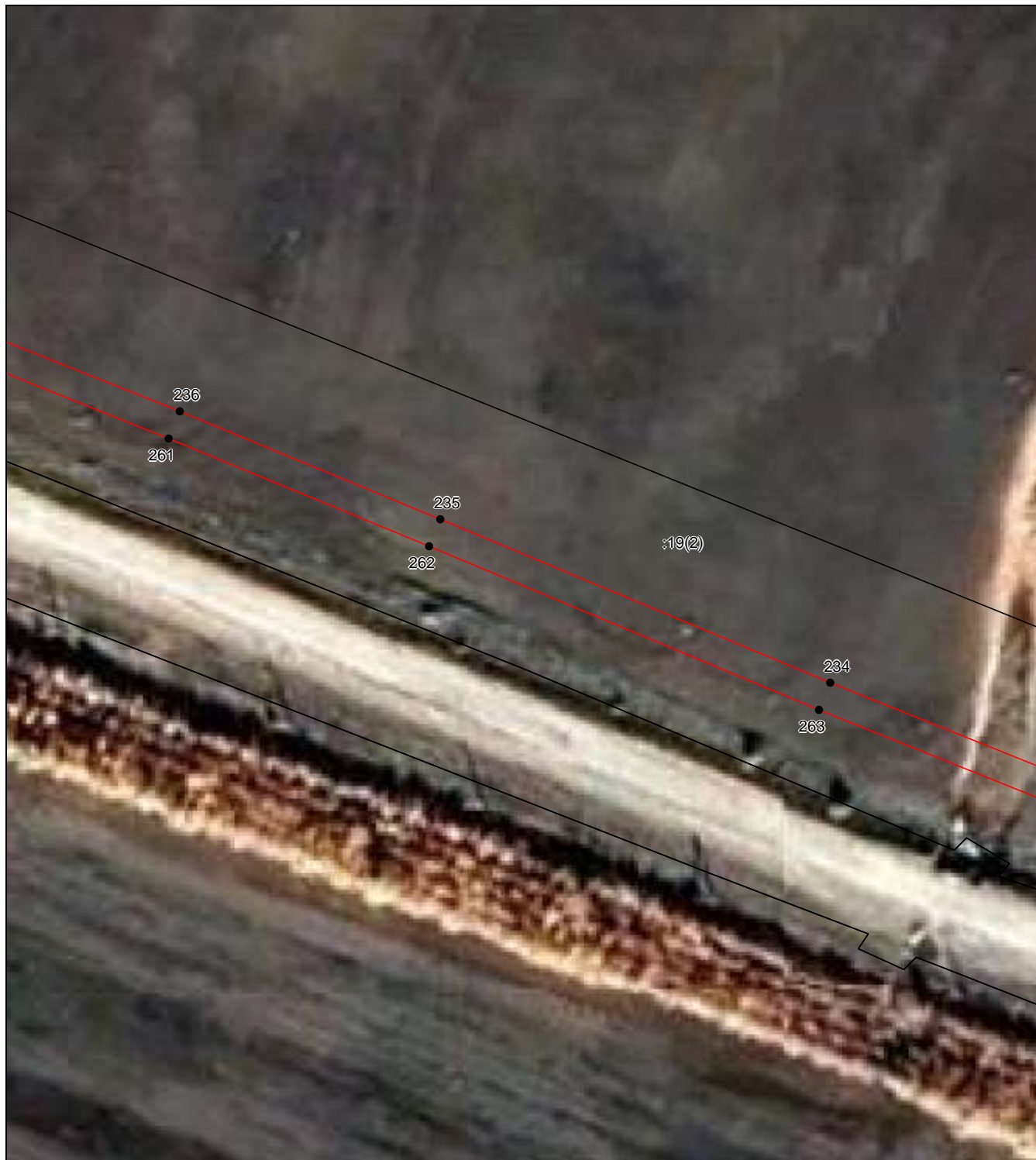

Масштаб 1:1000

Используемые условные знаки и обозначения приведены на отдельной странице в конце раздела.

ГРАФИЧЕСКОЕ ОПИСАНИЕ
местоположения границ населенных пунктов, территориальных зон,
особо охраняемых природных территорий,
зон с особыми условиями использования территории

Публичный сервитут
(наименование объекта, местоположение границ которого описано)

Схема расположения границ

Выносной лист №64



Масштаб 1:1000

Используемые условные знаки и обозначения приведены на отдельной странице в конце раздела.

ГРАФИЧЕСКОЕ ОПИСАНИЕ
местоположения границ населенных пунктов, территориальных зон,
особо охраняемых природных территорий,
зон с особыми условиями использования территории

Публичный сервитут
(наименование объекта, местоположение границ которого описано)

Схема расположения границ

Выносной лист №65



Масштаб 1:1000

Используемые условные знаки и обозначения приведены на отдельной странице в конце раздела.

ГРАФИЧЕСКОЕ ОПИСАНИЕ
местоположения границ населенных пунктов, территориальных зон,
особо охраняемых природных территорий,
зон с особыми условиями использования территории

Публичный сервитут
(наименование объекта, местоположение границ которого описано)

Схема расположения границ

Выносной лист №66

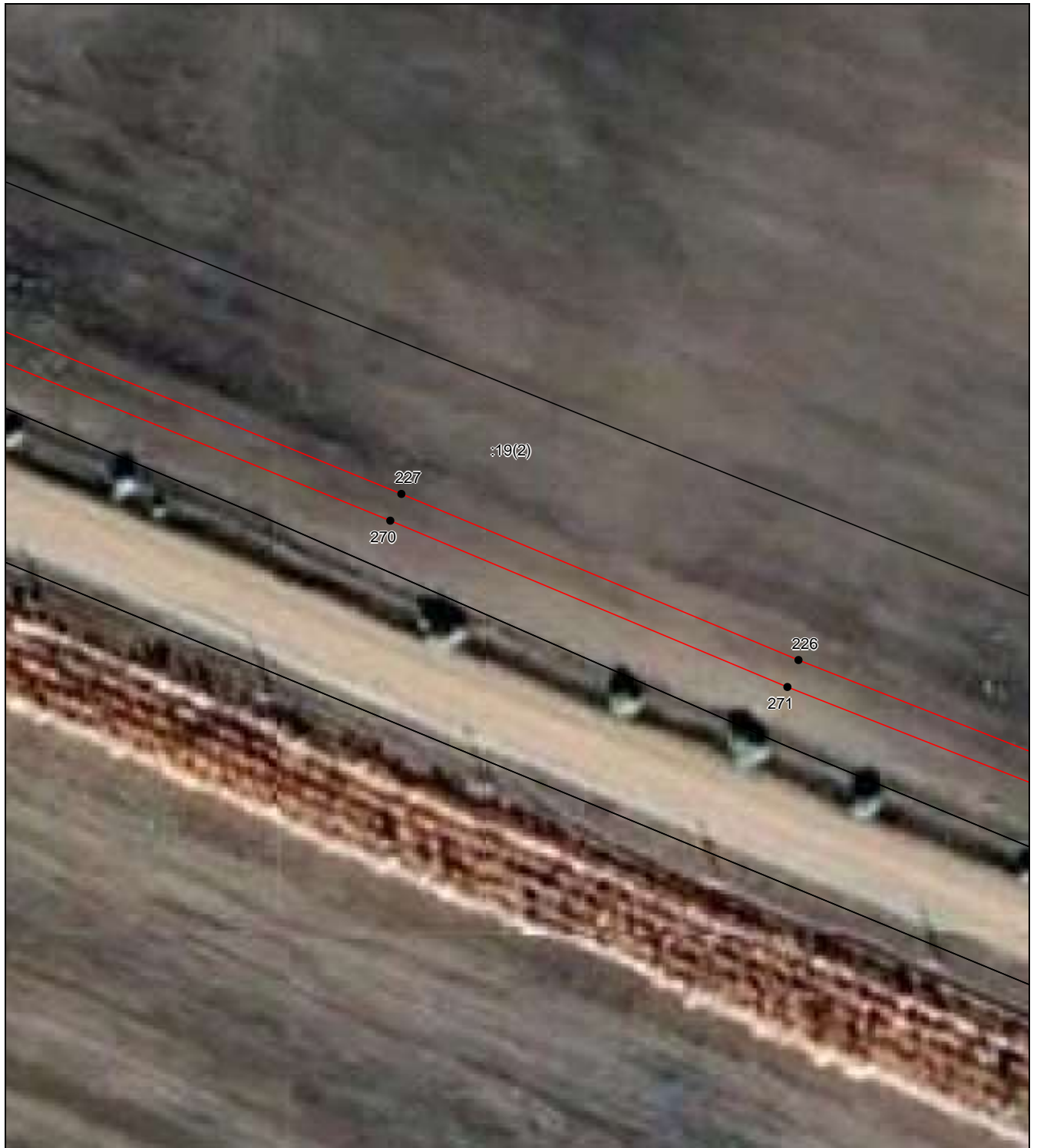

Масштаб 1:1000

Используемые условные знаки и обозначения приведены на отдельной странице в конце раздела.

ГРАФИЧЕСКОЕ ОПИСАНИЕ
местоположения границ населенных пунктов, территориальных зон,
особо охраняемых природных территорий,
зон с особыми условиями использования территории

Публичный сервитут
(наименование объекта, местоположение границ которого описано)

Схема расположения границ

Выносной лист №67

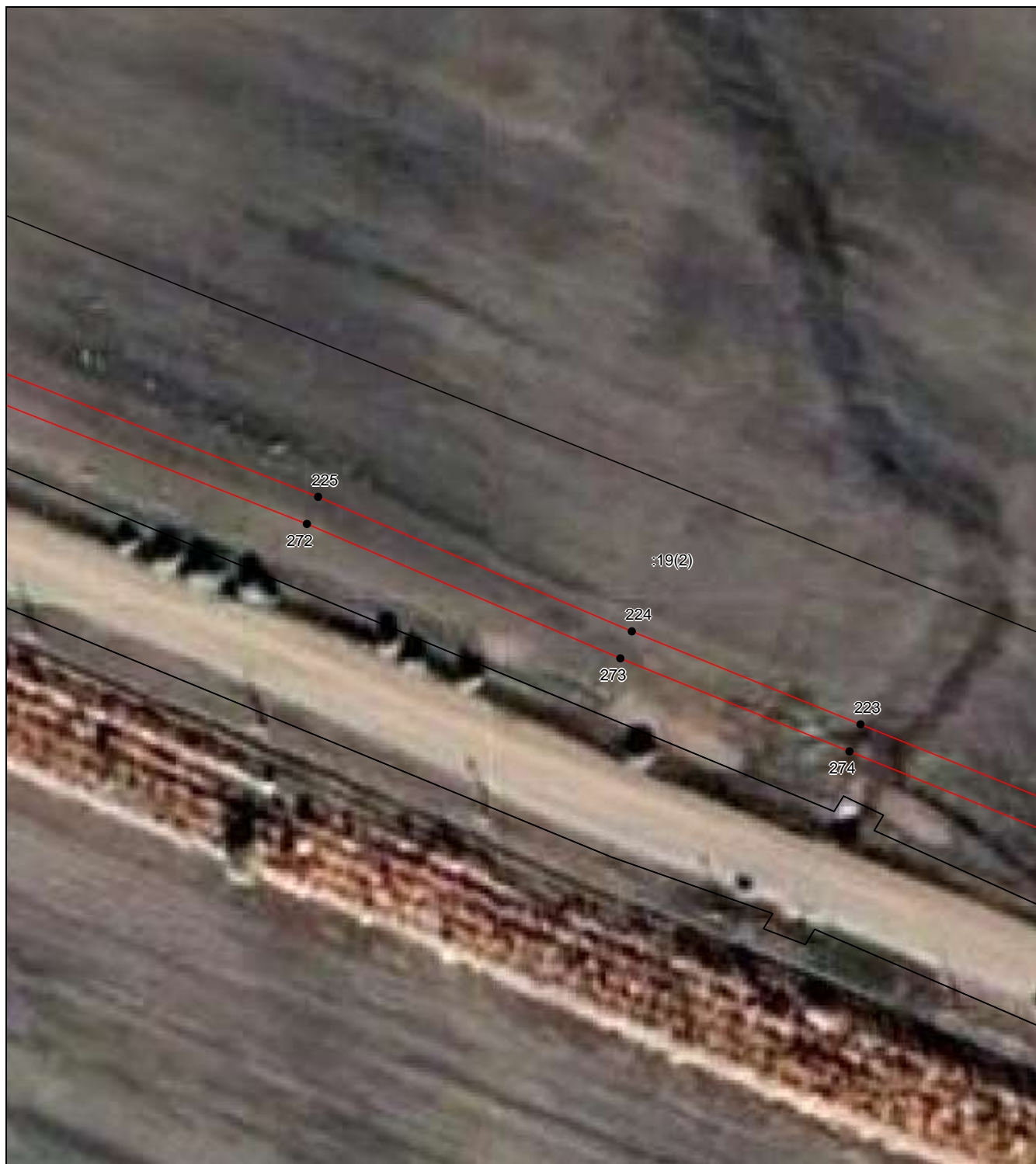

Масштаб 1:1000

Используемые условные знаки и обозначения приведены на отдельной странице в конце раздела.

ГРАФИЧЕСКОЕ ОПИСАНИЕ
местоположения границ населенных пунктов, территориальных зон,
особо охраняемых природных территорий,
зон с особыми условиями использования территории

Публичный сервитут
(наименование объекта, местоположение границ которого описано)

Схема расположения границ

Выносной лист №68

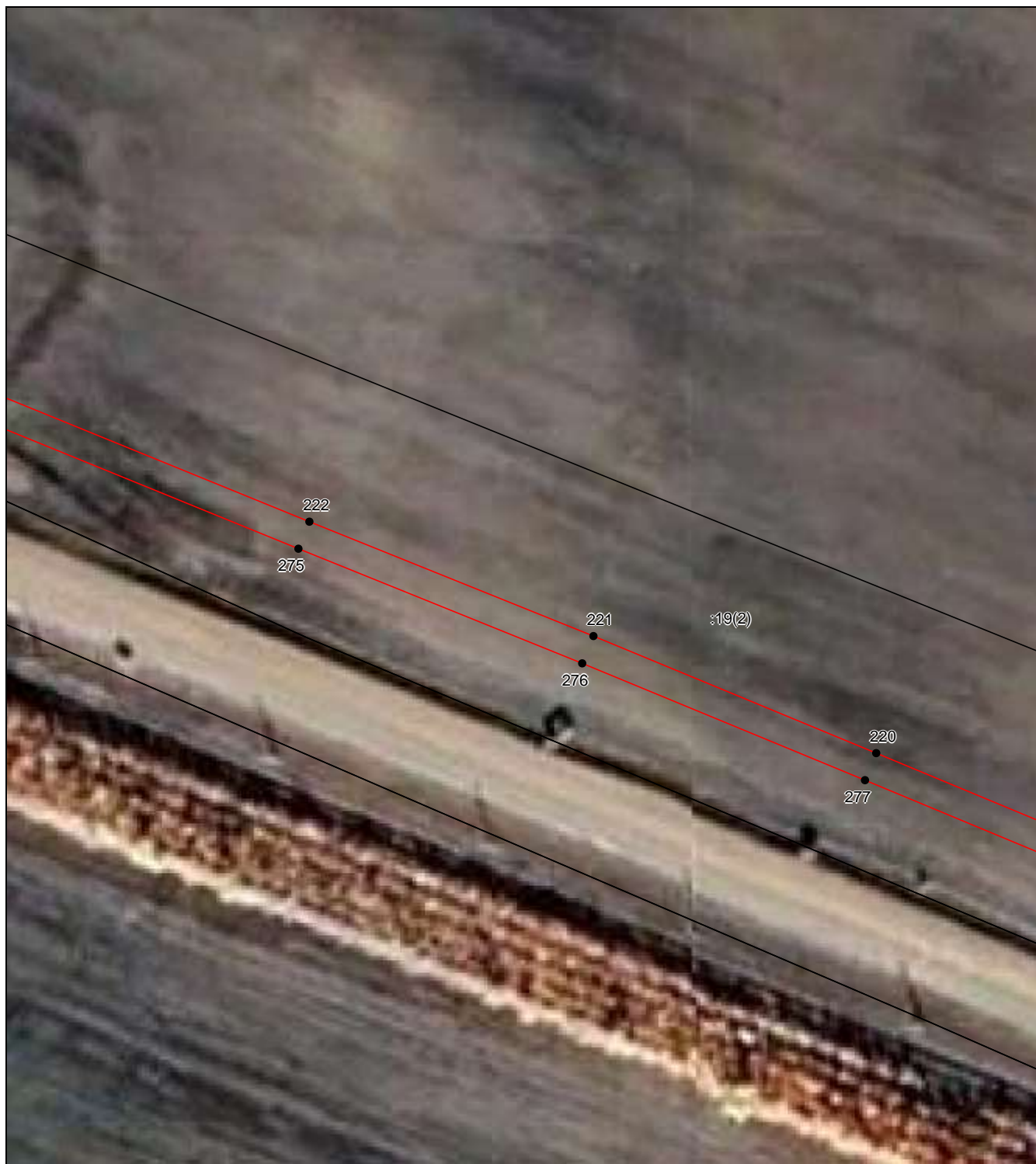

Масштаб 1:1000

Используемые условные знаки и обозначения приведены на отдельной странице в конце раздела.

ГРАФИЧЕСКОЕ ОПИСАНИЕ
местоположения границ населенных пунктов, территориальных зон,
особо охраняемых природных территорий,
зон с особыми условиями использования территории

Публичный сервитут
(наименование объекта, местоположение границ которого описано)

Схема расположения границ

Выносной лист №69



Масштаб 1:1000

Используемые условные знаки и обозначения приведены на отдельной странице в конце раздела.

ГРАФИЧЕСКОЕ ОПИСАНИЕ
местоположения границ населенных пунктов, территориальных зон,
особо охраняемых природных территорий,
зон с особыми условиями использования территории

Публичный сервитут
(наименование объекта, местоположение границ которого описано)

Схема расположения границ

Выносной лист №70



Масштаб 1:1000

Используемые условные знаки и обозначения приведены на отдельной странице в конце раздела.

ГРАФИЧЕСКОЕ ОПИСАНИЕ
местоположения границ населенных пунктов, территориальных зон,
особо охраняемых природных территорий,
зон с особыми условиями использования территории

Публичный сервитут
(наименование объекта, местоположение границ которого описано)

Схема расположения границ

Выносной лист №71

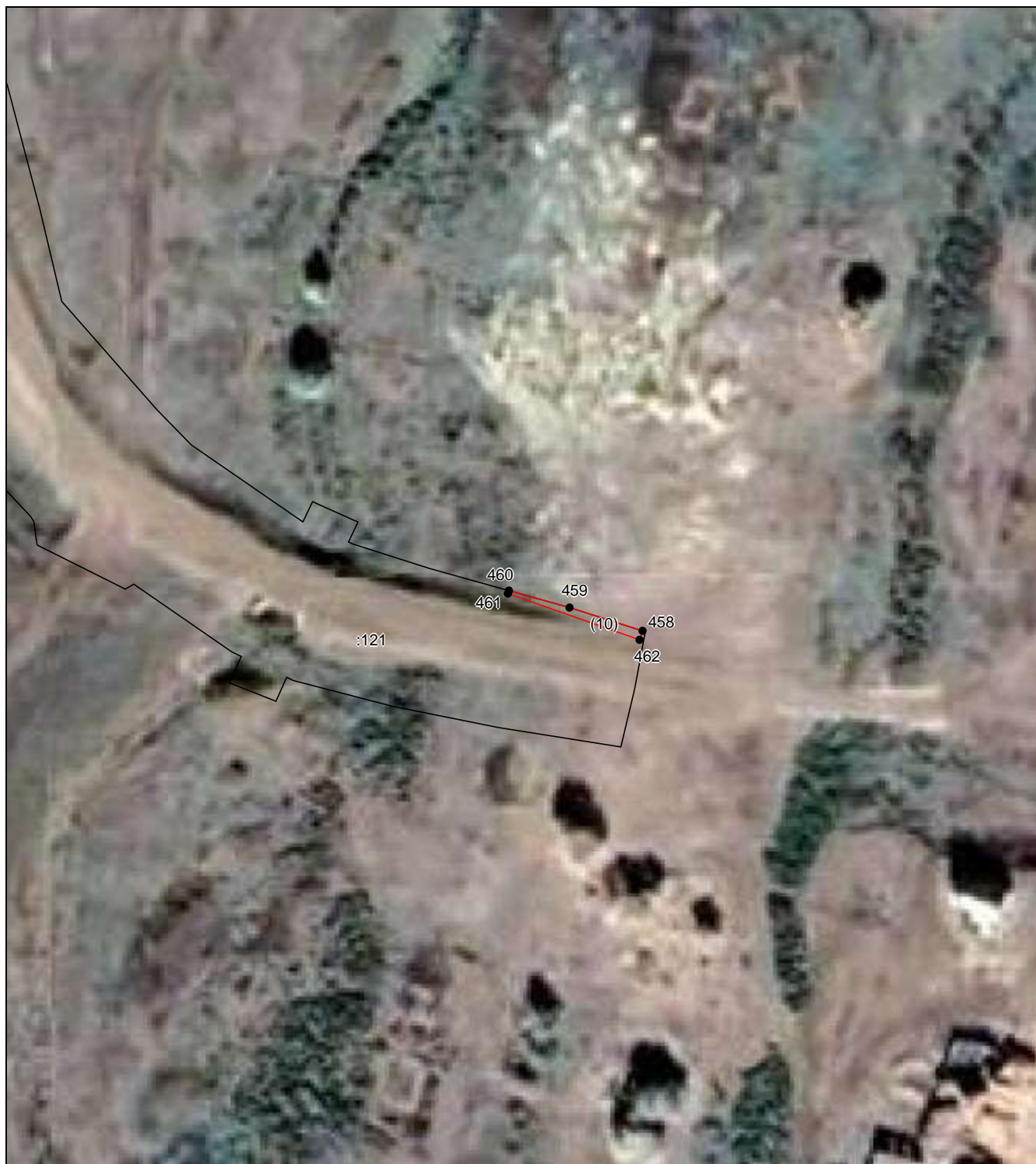

Масштаб 1:1000

Используемые условные знаки и обозначения приведены на отдельной странице в конце раздела.

ГРАФИЧЕСКОЕ ОПИСАНИЕ
местоположения границ населенных пунктов, территориальных зон,
особо охраняемых природных территорий,
зон с особыми условиями использования территории

Публичный сервитут
(наименование объекта, местоположение границ которого описано)

Схема расположения границ

Выносной лист №72



Масштаб 1:1000

Используемые условные знаки и обозначения приведены на отдельной странице в конце раздела.

ГРАФИЧЕСКОЕ ОПИСАНИЕ
местоположения границ населенных пунктов, территориальных зон,
особо охраняемых природных территорий,
зон с особыми условиями использования территории

Публичный сервитут

(наименование объекта, местоположение границ которого описано)

Схема расположения границ

Выносной лист №73



Масштаб 1:1000

Используемые условные знаки и обозначения приведены на отдельной странице в конце раздела.





ГРАФИЧЕСКОЕ ОПИСАНИЕ

местоположения границ населенных пунктов, территориальных зон,
особо охраняемых природных территорий,
зон с особыми условиями использования территории

Публичный сервитут

(наименование объекта, местоположение границ которого описано)

Схема расположения границ**Используемые условные знаки и обозначения:**

-  – проектные границы публичного сервитута,
-  – установленная граница муниципального образования,
-  – установленная граница населенного пункта,
-  – граница земельного участка,
-  – характерная точка границы публичного сервитута.